



**Secretaría
de Educación**

Organismo:	Universidad Tecnológica del Sur del Estado de Morelos
Área:	Rectoría
Sección:	Oficina de la Rectoría
Oficio No:	UTSEM/210/2016
Expediente:	

*"2016, Año del Centenario de la Soberana Convención
Revolucionaria en el Estado de Morelos 1916-2016"*

Puente de Ixtla, Morelos.
Octubre 03, 2016.

**C. JOSÉ FRANCISCO TRAUWITZ ECHEGUREN
DIRECTOR GENERAL DE LA COMISIÓN
ESTATAL DE MEJORA REGULATORIA
P R E S E N T E**

Por medio del presente, me permito distraerlo de sus ocupaciones con la finalidad de hacer de su conocimiento que mediante acuerdo número UTSEM/A-4/SO17ma/27-09-16 dictado con fecha 27 de septiembre del 2016 en la 17ma Sesión Ordinaria del Consejo Directivo, **SE APROBARON LOS ESTADOS FINANCIEROS DEL EJERCICIO 2015**, por lo que esta Universidad deberá solicitar al Periódico Oficial "Tierra y Libertad" órgano de difusión del Gobierno del Estado de Morelos, la publicación del mismo.

En ese sentido, de acuerdo a lo dispuesto por el artículo 51 de la Ley de Mejora Regulatoria del Estado de Morelos, se solicita amablemente tenga a bien autorizar la **exención de la obligación de elaborar el MIR** (manifiesto de impacto regulatorio), ello en virtud de que el documento no es un trámite o servicio que genere un costo para los particulares. Para lo cual adjunto al presente copia certificada de los Estados Financieros del ejercicio 2015.

Sin otro particular le envío un cordial saludo, agradeciendo la atención que se sirva dar al presente.

ATENTAMENTE

**DR. OSCAR DOMÍNGUEZ PÉREZ
RECTOR DE LA UNIVERSIDAD TECNOLÓGICA
DEL SUR DEL ESTADO DE MORELOS**

C.c.p.
C. Alejandra Hernández, Abogada General de la UTSEM.- Para su conocimiento.
C. Marisol Figueroa Hernández, Directora de Administración y Finanzas.- Para su conocimiento.
Archivo y minutarío



<http://trámites.morelos.gob.mx>



www.utsem-morelos.edu.mx



UTSEM

UNIVERSIDAD TECNOLÓGICA DEL
SUR DEL ESTADO DE MORELOS

**COPIAS
CERTIFICADAS**

000001



UTSEM

UNIVERSIDAD TECNOLÓGICA DEL
SUR DEL ESTADO DE MORELOS

**CUENTA PÚBLICA
ARMONIZADA**

4TO TRIMESTRE 2015

Y

ANUAL

2015

000002



UTSEM

UNIVERSIDAD TECNOLÓGICA DEL
SUR DEL ESTADO DE MORELOS

Introducción



Introducción

La Universidad Tecnológica del Sur del Estado de Morelos es un organismo público descentralizado integrante del poder ejecutivo del Estado de Morelos, y como ente público nos regimos por los lineamientos de la Ley General de Contabilidad Gubernamental y la normatividad que de ella emane.

Actualmente, nos encontramos en el proceso de implementación del sistema de armonización contable denominado Sistema Automatizado de Administración y Contabilidad Gubernamental, Versión.NET, desarrollado por el Instituto para el Desarrollo Técnico de las Haciendas Públicas, Organismo del Sistema Nacional de Coordinación Fiscal, con el objetivo de armonizar nuestra contabilidad correspondiente al presente ejercicio presupuestal, haciendo uso de esta herramienta que coadyuve a la emisión de información financiera oportuna y que al mismo tiempo nos permita cumplir con los requisitos de la Ley General de Contabilidad Gubernamental.

A continuación una breve reseña de la creación de la Universidad y su objeto principal.

Antecedentes

Con fecha 15 de Junio del 2012 el Ejecutivo del Estado presentó a la Mesa Directiva del H. Congreso del Estado, la iniciativa con proyecto de decreto que crea la Universidad Tecnológica del Sur del Estado de Morelos.

En sesión de fecha 20 de Junio del 2012 se dio cuenta de la iniciativa, turnándose para su estudio a las Comisiones Unidas de Educación y Cultura y Comisión de Hacienda, Presupuesto y Cuenta Pública.

Con fecha 25 de Julio del 2012, se crea la UNIVERSIDAD TECNOLÓGICA DEL SUR DEL ESTADO DE MORELOS, bajo el decreto número Mil novecientos Ochenta y Cinco, como un Organismo Público Descentralizado de la Administración Pública, dotado de Personalidad Jurídica y Patrimonio propios.

Las condiciones económicas- financieras de la Universidad Tecnológica del Sur del Estado de Morelos en relación al gasto de servicios personales, de operación, conservación y mantenimiento, se financiará con aportaciones Estatales y los recursos que aporte el Gobierno Federal con oficio número 500/2013-251 y los recursos propios que genere la Universidad.

Objeto

Artículo 3. (Del decreto número 1985, del 25 de julio 2012)

I.- Ofrecer programas de educación superior de dos años, así como ofrecer la continuidad de estudios para la obtención del nivel de Ingeniería técnica y licenciatura, con las características de intensidad, pertinencia, flexibilidad y calidad;

BB

24



II.- Formar, a partir del egreso del bachillerato, Técnicos, Superiores Universitarios aptos para la aplicación de conocimientos y la solución de problemas, con un sentido de innovación en la incorporación de los avances científicos y tecnológicos;

III.- Ofrecer programas de continuidad de Estudios para sus Egresados y para egresados del nivel Técnico Superior, que permitan a los estudiantes alcanzar los niveles académicos de Ingeniería Técnica y Licenciatura;

V.- Desarrollar programas de apoyo técnico en beneficio de la comunidad universitaria;

VI.- Promover la cultura científica y tecnológica y;

VII.- Llevar a cabo programas de vinculación con los sectores público, privado y social de la comunidad Universitaria.

PB

ay



000003



UTSEM

UNIVERSIDAD TECNOLÓGICA DEL
SUR DEL ESTADO DE MORELOS

Información Contable



Cuenta Pública 2015
Estado de Actividades
Del 1 de enero al 31 de diciembre de 2015 y 2014
(Pesos)



Universidad Tecnológica del Sur del Estado de Morelos

Concepto	2015	2014	Concepto	2015	2014
INGRESOS Y OTROS BENEFICIOS			GASTOS Y OTRAS PÉRDIDAS		
Ingresos de la Gestión	4,350,928	2,638,984	Gastos de Funcionamiento	21,808,988	20,498,747
Impuestos	-	-	Servicios Personales	16,447,954	14,716,715
Cuotas y Aportaciones de Seguridad Social	-	-	Materiales y Suministros	1,653,541	1,490,214
Contribuciones de Mejoras	-	-	Servicios Generales	3,707,493	4,291,818
Derechos	-	-	Transferencia, Asignaciones, Subsidios y Otras Ayudas	7,600	84,120
Productos de Tipo Corriente	-	-	Transferencias Internas y Asignaciones al Sector Público	-	-
Aprovechamientos de Tipo Corriente	-	-	Transferencias al Resto del Sector Público	-	-
Ingresos por Venta de Bienes y Servicios	4,350,928	2,638,984	Subsidios y Subvenciones	-	-
Ingresos no Comprendidos en las Fracciones de la Ley de Ingresos Causados en Ejercicios Fiscales Anteriores Pendientes de Liquidación o Pago	-	-	Ayudas Sociales	7,600	84,120
Participaciones, Aportaciones, Transferencias, Asignaciones, Subsidios y Otras Ayudas	17,646,034	17,729,456	Pensiones y Jubilaciones	-	-
Participaciones y Aportaciones	-	-	Transferencias a Fideicomisos, Mandatos y Contratos Análogos	-	-
Transferencia, Asignaciones, Subsidios y Otras ayudas	17,646,034	17,729,456	Transferencias a la Seguridad Social	-	-
Otros Ingresos y Beneficios	618,991	3,676,168	Donativos	-	-
Ingresos Financieros	68,004	70,500	Transferencias al Exterior	-	-
Incremento por Variación de Inventarios	-	-	Participaciones y Aportaciones	-	-
Disminución del Exceso de Estimaciones por Pérdida o Deterioro u Obsolescencia	-	-	Participaciones	-	-
Disminución del Exceso de Provisiones	-	-	Aportaciones	-	-
Otros Ingresos y Beneficios Varios	550,987	3,605,668	Convenios	-	-
Total de Ingresos y Otros Beneficios	22,615,953	24,044,608	Intereses, Comisiones y Otros Gastos de la Deuda Pública	-	-
			Intereses de la Deuda Pública	-	-
			Comisiones de la Deuda Pública	-	-
			Gastos de la Deuda Pública	-	-
			Costo por Coberturas	-	-
			Apoyos Financieros	-	-
			Otros Gastos y Pérdidas Extraordinarias	961,019	663,493
			Estimaciones, Depreciaciones, Deterioros, Obsolescencia y Amortizaciones	961,019	663,493
			Provisiones	-	-
			Disminución de Inventarios	-	-
			Aumento por Insuficiencia de Estimaciones por Pérdida o Deterioro y Obsolescencia	-	-
			Aumento por Insuficiencia de Provisiones	-	-
			Otros Gastos	-	-
			Inversión Pública	-	-
			Inversión Pública no Capitalizable	-	-
			Total de Gastos y Otras Pérdidas	22,777,607	21,246,360
			Resultados del Ejercicio (Ahorro/Desahorro)	161,654	2,798,248

Bajo protesta de decir verdad declaramos que los Estados Financieros y sus Notas son razonablemente correctos y responsabilidad del emisor.

ELABORÓ

C. P. EDYLL BEJOLLENO RODRIGUEZ
COORDINADORA DE CONTABILIDAD

REVISÓ

L. A. MARISOL FIGUEROA HERNANDEZ
DIRECTORA DE ADMINISTRACIÓN Y FINANZAS

AUTORIZÓ

DR. OSCAR DOMINGUEZ PEREZ
RECTOR

000009

CONCEPTO	Año		CONCEPTO	Año	
	2015	2014		2015	2014
ACTIVO			PASIVO		
<i>Activo Circulante</i>			<i>Pasivo Circulante</i>		
Efectivo y Equivalentes	5,989,928	4,873,797	Cuentas por Pagar a Corto Plazo	1,681,748	1,518,631
Derechos a Recibir Efectivo o Equivalentes	648,730	1,113,694	Documentos por Pagar a Corto Plazo	-	-
Derechos a Recibir Bienes o Servicios	15,897	2,568	Porción a Corto Plazo de la Deuda Pública a Largo Plazo	-	-
Inventarios	-	-	Títulos y Valores a Corto Plazo	-	-
Almacenes	-	-	Pasivos Diferidos a Corto Plazo	-	-
Estimación por Pérdida o Deterioro de Activos Circulantes	-	-	Fondos y Bienes de Terceros en Garantía y/o Administración a Corto Plazo	-	-
Otros Activos Circulantes	81,600	81,412	Provisiones a Corto Plazo	-	3,974,479
Total de Activos Circulantes	6,736,155	6,071,471	Otros Pasivos a Corto Plazo	37,918	-
<i>Activo No Circulante</i>			Total de Pasivos Circulantes	1,719,666	5,493,110
Inversiones Financieras a Largo Plazo	-	-	<i>Pasivo No Circulante</i>		
Derechos a Recibir Efectivo o Equivalentes a Largo Plazo	-	-	Cuentas por Pagar a Largo Plazo	-	-
Bienes Inmuebles, Infraestructura y Construcciones en Proceso	25,000,000	25,000,000	Documentos por Pagar a Largo Plazo	-	-
Bienes Muebles	8,154,786	7,952,078	Deuda Pública a Largo Plazo	-	-
Activos Intangibles	800,801	643,214	Pasivos Diferidos a Largo Plazo	-	-
Depreciación, Deterioro y Amortización Acumulada de Bienes	4,466,800	1,926,076	Fondos y Bienes de Terceros en Garantía y/o en Administración a Largo Plazo	-	-
Activos Diferidos	-	-	Provisiones a Largo Plazo	4,740,591	-
Estimación por Pérdida o Deterioro de Activos no Circulantes	-	-	Total de Pasivos No Circulantes	4,740,591	-
Otros Activos no Circulantes	-	-	Total del Pasivo	6,460,257	5,493,110
Total de Activos No Circulantes	29,488,787	31,669,216	HACIENDA PÚBLICA/ PATRIMONIO		
Total del Activo	36,224,942	37,740,687	<i>Hacienda Pública/Patrimonio Contribuido</i>	26,104,563	27,697,005
			Aportaciones	-	-
			Donaciones de Capital	26,104,563	27,697,005
			Actualización de la Hacienda Pública / Patrimonio	-	-
			<i>Hacienda Pública/Patrimonio Generado</i>	3,660,122	4,550,572
			Resultados del Ejercicio (Ahorro / Desahorro)	161,654	2,798,248
			Resultados de Ejercicios Anteriores	3,821,776	1,752,324
			Revalúos	-	-
			Reservas	-	-
			Rectificaciones de Resultados de Ejercicios Anteriores	-	-
			<i>Exceso o Insuficiencia en la Actualización de la Hacienda Pública/Patrimonio</i>	-	-
			Resultado por Posición Monetaria	-	-
			Resultado por Tenencia de Activos no Monetarios	-	-
			Total Hacienda Pública/ Patrimonio	29,764,685	32,247,577
			Total del Pasivo y Hacienda Pública / Patrimonio	36,224,942	37,740,687

Bajo protesta de decir verdad declaramos que los Estados Financieros y sus Notas son razonablemente correctos y responsabilidad del emisor.

ELABORÓ

C.P. EDITH REBOLLEDO RODRIGUEZ
COORDINADORA DE CONTABILIDAD

REVISÓ

L.A. MARISOL FIGUEROA HERNANDEZ
DIRECTORA DE ADMINISTRACIÓN Y FINANZAS

AUTORIZÓ

DR. OSCAR DOMÍNGUEZ PÉREZ
RECTOR

000007



Cuenta Pública 2015
Estado de Cambios en la Situación Financiera
Del 1 de enero al 31 de diciembre de 2015 y 2014
(Pesos)



Universidad Tecnológica del Sur del Estado de Morelos

Concepto	Origen	Aplicación	Concepto	Origen	Aplicación
ACTIVO	3,005,688	1,489,943	PASIVO	4,941,626	3,974,479
Activo Circulante	464,964	1,129,648	Pasivo Circulante	201,035	3,974,479
Efectivo y Equivalentes	-	1,116,131	Cuentas por Pagar a Corto Plazo	163,117	-
Derechos a Recibir Efectivo o Equivalentes	464,964	-	Documentos por Pagar a Corto Plazo	-	-
Derechos a Recibir Bienes o Servicios	-	13,329	Porción a Corto Plazo de la Deuda Pública a Largo Plazo	-	-
Inventarios	-	-	Títulos y Valores a Corto Plazo	-	-
Almacenes	-	-	Pasivos Diferidos a Corto Plazo	-	-
Estimación por Pérdida o Deterioro de Activos Circulantes	-	-	Fondos y Bienes de Terceros en Garantía y/o Administración a Corto Plazo	-	-
Otros Activos Circulantes	-	188	Provisiones a Corto Plazo	-	3,974,479
Activo No Circulante	2,540,724	360,295	Otros Pasivos a Corto Plazo	37,918	-
Inversiones Financieras a Largo Plazo	-	-	Pasivo No Circulante	4,740,591	-
Derechos a Recibir Efectivo o Equivalentes a Largo Plazo	-	-	Cuentas por Pagar a Largo Plazo	-	-
Bienes Inmuebles, Infraestructura y Construcciones en Proceso	-	-	Documentos por Pagar a Largo Plazo	-	-
Bienes Muebles	-	202,708	Deuda Pública a Largo Plazo	-	-
Activos Intangibles	-	157,587	Pasivos Diferidos a Largo Plazo	-	-
Depreciación, Deterioro y Amortización Acumulada de Bienes	2,540,724	-	Fondos y Bienes de Terceros en Garantía y/o en Administración a Largo Plazo	-	-
Activos Diferidos	-	-	Provisiones a Largo Plazo	4,740,591	-
Estimación por Pérdida o Deterioro de Activos no Circulantes	-	-	HACIENDA PÚBLICA/ PATRIMONIO	2,069,452	4,552,344
Otros Activos no Circulantes	-	-	Hacienda Pública/Patrimonio Contribuido	-	1,592,442
			Aportaciones	-	-
			Donaciones de Capital	-	1,592,442
			Actualización de la Hacienda Pública / Patrimonio	-	-
			Hacienda Pública/Patrimonio Generado	2,069,452	2,959,902
			Resultados del Ejercicio (Ahorro / Desahorro)	-	2,959,902
			Resultados de Ejercicios Anteriores	2,069,452	-
			Revalúos	-	-
			Reservas	-	-
			Rectificaciones de Resultados de Ejercicios Anteriores	-	-
			Exceso o Insuficiencia en la Actualización de la Hacienda Pública/Patrimonio	-	-
			Resultado por Posición Monetaria	-	-
			Resultado por Tenencia de Activos no Monetarios	-	-

Bajo protesta de decir verdad declaramos que los Estados Financieros y sus Notas son razonablemente correctos y responsabilidad del emisor.

ELABORÓ

C.P. EDITH REBOLLEDO RODRIGUEZ
COORDINADORA DE CONTABILIDAD

REVISÓ

L.A. MARISOL FIGUEROA HERNANDEZ
DIRECTORA DE ADMINISTRACIÓN Y FINANZAS

AUTORIZO

DR. OSCAR DOMINGUEZ PÉREZ
RECTOR

800008



Cuenta Pública 2015
Estado Analítico del Activo
Del 1 de enero al 31 de diciembre de 2015
(Pesos)



Universidad Tecnológica del Sur del Estado de Morelos

Concepto	Saldo Inicial	Cargos del Periodo	Abonos del Periodo	Saldo Final	Variación del Periodo
	1	2	3	4 = (1+2-3)	(4-1)
ACTIVO	37,740,687	61,295,590	62,811,335	36,224,942 -	1,515,745
Activo Circulante	6,071,471	59,917,621	59,252,937	6,736,155	664,684
Efectivo y Equivalentes	4,873,797	35,582,066	34,465,935	5,989,928	1,116,131
Derechos a Recibir Efectivo o Equivalentes	1,113,694	23,522,152	23,987,116	648,730 -	464,964
Derechos a Recibir Bienes o Servicios	2,568	642,367	629,038	15,897	13,329
Inventarios	-	-	-	-	-
Almacenes	-	-	-	-	-
Estimación por Pérdida o Deterioro de Activos Circulantes	-	-	-	-	-
Otros Activos Circulantes	81,412	171,036	170,848	81,600	188
Activo No Circulante	31,669,216	1,377,969	3,558,398	29,488,787 -	2,180,429
Inversiones Financieras a Largo Plazo	-	-	-	-	-
Derechos a Recibir Efectivo o Equivalentes a Largo Plazo	-	-	-	-	-
Bienes Inmuebles, Infraestructura y Construcciones en Proceso	25,000,000	-	-	25,000,000	-
Bienes Muebles	7,952,078	1,207,969	1,005,261	8,154,786	202,708
Activos Intangibles	643,214	170,000	12,413	800,801	157,587
Depreciación, Deterioro y Amortización Acumulada de Bienes	1,926,076	-	2,540,724 -	4,466,800 -	2,540,724
Activos Diferidos	-	-	-	-	-
Estimación por Pérdida o Deterioro de Activos no Circulantes	-	-	-	-	-
Otros Activos no Circulantes	-	-	-	-	-

Bajo protesta de decir verdad declaramos que los Estados Financieros y sus Notas son razonablemente correctos y responsabilidad del emisor.

ELABORÓ

C.P. EDITH REBOLLO RODRÍGUEZ
COORDINADORA DE CONTABILIDAD

REVIÓ

L.A. MARISOL FIGUEROA HERNÁNDEZ
DIRECTORA DE ADMINISTRACIÓN Y FINANZAS

AUTORIZÓ

DR. OSCAR DOMÍNGUEZ PÉREZ
RECTOR

000009

Denominación de las Deudas		Moneda de Contratación	Institución o País Acreedor	Saldo Inicial del Periodo	Saldo Final del Periodo
DEUDA PÚBLICA					
Corto Plazo					
Deuda Interna	Instituciones de Crédito			-	-
	Titulos y Valores			-	-
	Arrendamientos Financieros			-	-
Deuda Externa	Organismos Financieros Internacionales			-	-
	Deuda Bilateral			-	-
	Titulos y Valores			-	-
	Arrendamientos Financieros			-	-
Subtotal a Corto Plazo				-	-
Largo Plazo					
Deuda Interna	Instituciones de Crédito			-	-
	Titulos y Valores			-	-
	Arrendamientos Financieros			-	-
Deuda Externa	Organismos Financieros Internacionales			-	-
	Deuda Bilateral			-	-
	Titulos y Valores			-	-
	Arrendamientos Financieros			-	-
Subtotal a Largo Plazo				-	-
Otros Pasivos				5,493,110	6,460,257
Total Deuda y Otros Pasivos				5,493,110	6,460,257

Bajo protesta de decir verdad declaramos que los Estados Financieros y sus Notas son razonablemente correctos y responsabilidad del emisor.

ELABORÓ

C.P. EDITH REBOLLEDO RODRÍGUEZ
COORDINADORA DE CONTABILIDAD

REVISÓ

L.A. MARISOL FIGUEROA HERNÁNDEZ
DIRECTORA DE ADMINISTRACIÓN Y FINANZAS

AUTORIZO

DR. OSCAR DOMÍNGUEZ PÉREZ
RECTOR

000010

Universidad Tecnológica del Sur del Estado de Morelos

Concepto	Hacienda Pública/Patrimonio Contribuido	Hacienda Pública/Patrimonio Generado de Ejercicios Anteriores	Hacienda Pública/Patrimonio Generado del Ejercicio	Ajustes por Cambios de Valor	TOTAL
Rectificaciones de Resultados de Ejercicios Anteriores	-	-	-	-	-
Patrimonio Neto Inicial Ajustado del Ejercicio	27,697,005	-	-	-	27,697,005
Aportaciones	-	-	-	-	-
Donaciones de Capital	27,697,005	-	-	-	27,697,005
Actualización de la Hacienda Pública/Patrimonio	-	-	-	-	-
Variaciones de la Hacienda Pública/Patrimonio Neto del Ejercicio	-	1,752,324	2,798,248	-	4,550,572
Resultados del Ejercicio (Ahorro/Desahorro)	-	-	2,798,248	-	2,798,248
Resultados de Ejercicios Anteriores	-	1,752,324	-	-	1,752,324
Revalúos	-	-	-	-	-
Reservas	-	-	-	-	-
Hacienda Pública/Patrimonio Neto Final del Ejercicio 2014	27,697,005	1,752,324	2,798,248	-	32,247,577
Cambios en la Hacienda Pública/Patrimonio Neto del Ejercicio	-	1,592,442	-	-	1,592,442
Aportaciones	-	-	-	-	-
Donaciones de Capital	-	1,592,442	-	-	1,592,442
Actualización de la Hacienda Pública/Patrimonio	-	-	-	-	-
Variaciones de la Hacienda Pública/Patrimonio Neto del Ejercicio	-	2,069,452	161,654	-	1,907,798
Resultados del Ejercicio (Ahorro/Desahorro)	-	-	161,654	-	161,654
Resultados de Ejercicios Anteriores	-	2,069,452	-	-	2,069,452
Revalúos	-	-	-	-	-
Reservas	-	-	-	-	-
Saldo Neto en la Hacienda Pública / Patrimonio 2015	26,104,563	3,821,776	161,654	-	29,764,685

Bajo protesta de decir verdad declaramos que los Estados Financieros y sus Notas son razonablemente correctos y responsabilidad del emisor.

ELABORÓ

C.P. EDITH REBOLLEDO RODRÍGUEZ
COORDINADORA DE CONTABILIDAD

REVISÓ

L.A. MARISOL FIGUEROA HERNÁNDEZ
DIRECTORA DE ADMINISTRACIÓN Y FINANZAS

AUTORIZÓ

DR. OSCAR DOMÍNGUEZ PÉREZ
RECTOR

Concepto	2015	2014	Concepto	2015	2014
Flujos de Efectivo de las Actividades de Gestión			Flujos de Efectivo de las Actividades de Inversión		
Origen	22,615,953	24,044,608	Origen	-	-
Impuestos	-	-	Bienes inmuebles, Infraestructura y Construcciones en Proceso	-	-
Cuotas y Aportaciones de Seguridad Social	-	-	Bienes Muebles	-	-
Contribuciones de mejoras	-	-	Otros Origenes de Inversión	-	-
Derechos	-	-			
Productos de Tipo Corriente	-	-	Aplicación	524,867	2,884,595
Aprovechamientos de Tipo Corriente	-	-	Bienes Inmuebles, Infraestructura y Construcciones en Proceso	-	-
Ingresos por Venta de Bienes y Servicios	4,350,928	2,638,984	Bienes Muebles	524,867	2,884,595
Ingresos no Comprendidos en las Fracciones de la Ley de Ingresos Causados en Ejercicios Fiscales Anteriores Pendientes de Liquidación o Pago	-	-	Otras Aplicaciones de Inversión	-	-
Participaciones y Aportaciones	-	-			
Transferencias, Asignaciones y Subsidios y Otras Ayudas	17,646,034	17,729,456	Flujos Netos de Efectivo por Actividades de Inversión	524,867	2,884,595
Otros Origenes de Operación	618,991	3,676,168			
			Flujo de Efectivo de las Actividades de Financiamiento		
Aplicación	22,777,607	21,246,360	Origen	6,460,257	-
Servicios Personales	16,447,954	14,716,715	Endeudamiento Neto	1,719,666	-
Materiales y Suministros	1,653,541	1,490,214	Interno	1,719,666	-
Servicios Generales	3,707,493	4,291,818	Externo	-	-
Transferencias Internas y Asignaciones al Sector Público	-	-	Otros Origenes de Financiamiento	4,740,591	-
Transferencias al resto del Sector Público	-	-			
Subsidios y Subvenciones	-	-	Aplicación	4,657,605	704,418
Ayudas Sociales	7,600	84,120	Servicios de la Deuda	-	-
Pensiones y Jubilaciones	-	-	Interno	-	-
Transferencias a Fideicomisos, Mandatos y Contratos Análogos	-	-	Externo	-	-
Transferencias a la Seguridad Social	-	-	Otras Aplicaciones de Financiamiento	4,657,605	704,418
Donativos	-	-			
Transferencias al Exterior	-	-	Flujos netos de Efectivo por Actividades de Financiamiento	1,802,652	704,418
Participaciones	-	-			
Aportaciones	-	-	Incremento/Disminución Neta en el Efectivo y Equivalentes al Efectivo	1,116,131	790,765
Convenios	-	-			
Otras Aplicaciones de Operación	961,019	663,493	Efectivo y Equivalente al Efectivo al Inicio del Ejercicio	4,873,797	5,664,562
			Efectivo y Equivalente al Efectivo al Final del Ejercicio	5,989,928	4,873,797
Flujos Netos de Efectivo por Actividades de Gestión	-	161,654			

Bajo protesta de decir verdad declaramos que los Estados Financieros y sus Notas son razonablemente correctos y responsabilidad del emisor.

ELABORÓ

C.P. EDITH BEBOLLEDO RODRÍGUEZ
COORDINADORA DE CONTABILIDAD

REVISÓ

L.A. MARISOL FIGUEROA HERNÁNDEZ
DIRECTORA DE ADMINISTRACIÓN Y FINANZAS

AUTORIZÓ

DR. OSCAR DOMÍNGUEZ PÉREZ
RECTOR

000012

000013



UNIVERSIDAD TECNOLÓGICA DEL SUR DEL ESTADO DE MORELOS

Informe de Pasivos Contingentes

NO APLICA

UNIVERSIDAD TECNOLÓGICA DEL SUR DEL ESTADO DE MORELOS

CB
L
R

NOTAS A LOS ESTADOS FINANCIEROS

a) NOTAS DE DESGLOSE

I) NOTAS AL ESTADO DE SITUACIÓN FINANCIERA

Activo

Efectivo y Equivalentes

Efectivo.- La cuenta de efectivo se integra de los fondos revolventes asignados a cada una de las Direcciones y Rectoría de la Universidad, y se saldan al final del ejercicio.

Bancos.- La cuenta de bancos está integrada por diez cuentas bancarias aperturadas con el Banco Nacional de México, S.A. de C.V., saldos al 31 de Diciembre de 2015.

Sucursal	Cuenta	Importe
7004	8449644	\$ 8,318.12
7004	7250593	3,371.71
7004	7250607	17,737.54
7004	7250615	577,955.16
7005	1597700	591,167.00
7005	0326215	4,046.19
7004	0848114	143,295.85
7005	2621842	1,917.95
7005	7777656	0.00
7006	4389902	191.38
Totales		\$ 1,348,000.90

Inversiones.- Las Inversiones temporales son cuentas productivas con horizonte diario, por lo que su disponibilidad se encuentra en el momento que se necesite hacer uso del recurso, tienen un saldo al 31 de Diciembre de \$ 4,641,927.34 (Cuatro millones seiscientos cuarenta y un mil novecientos veintisiete pesos 34/100 M.N).

Derechos a recibir Efectivo y Equivalentes y Bienes o Servicios a Recibir

Cuentas por cobrar a corto plazo.- Esta integrada por el adeudo de las ministraciones pendientes de entregar por el Gobierno del Estado de Morelos y el Gobierno Federal por conducto de la UR514 Coordinación de Universidades Tecnológicas y Politécnicas, por un monto de \$ 639,170.47 (Seiscientos treinta y nueve mil ciento setenta pesos 47/100 M.N).

Deudores Diversos por cobrar a corto plazo.- Esta cuenta representa el monto de gastos a comprobar por servidores públicos de la Universidad, por el importe de ingresos por recuperar por concepto de inscripciones y reinscripciones de los alumnos de la Universidad, así como de los deudores por concepto de servicios tecnológicos, por un monto de \$ 9,559.23 (Nueve mil quinientos cincuenta y nueve pesos 23/100 M.N).

Handwritten signatures and initials: CB, [unclear], MJ

Anticipo a proveedores.- En este rubro se incluye el monto pagado por anticipado por concepto de dispersión de combustible, su saldo representa el importe del combustible que se encuentra pendiente de dispersar a las cuentas de cada una de las direcciones para su uso en los autos utilitarios; asimismo se incluyen pagos anticipados realizados a proveedores de bienes o servicios, por un total de \$ 15,896.82 (Quince mil ochocientos noventa y seis pesos 82/100 M.N).

Bienes Muebles, Inmuebles e Intangibles

Bienes muebles, inmuebles e intangibles.- Este rubro se encuentra formado por el mobiliario, equipo de cómputo y tecnologías de la información, así como activos intangibles, adquiridos para el desempeño de las actividades de la Universidad, mismo al que se le aplica el porcentaje de depreciación aplicando los criterios de la *Guía de vida útil estimada y porcentajes de depreciación*, publicada en el Diario Oficial de la Federación el día 15 de agosto de 2012, emitida por el Consejo Nacional de Armonización Contable. Es importante puntualizar que en este período se realizó una reclasificación de la cuenta de Activos intangibles donados, por no considerarse un activo como tal sino como un servicio, por un monto de \$ 12,412.00, misma que reporta una disminución a los activos de la Universidad. A continuación se desglosa la clasificación y valor de estos:

Concepto	Importe
Mobiliario y equipo de administración	\$ 1,937,836.43
Bienes muebles donados	\$ 3,647,140.76
Mobiliario y equipo educacional y recreativo	\$ 1,225,547.02
Equipo de transporte	\$ 771,930.00
Maquinaria otros Equipos y Herramientas	\$ 120,039.22
Equipo e instrumental médico y de laboratorio	\$ 864,957.48
Bienes inmuebles donados	\$ 25,000,000.00
Depreciación acumulada de Bienes	(4,466,800.40)
Activo Intangible (Software)	\$ 388,136.48
Total	\$ 29,488,786.99

Otros Activos

Otros Activos Circulantes.- Esta cuenta la integra Valores en garantía, consistente en el depósito en garantía por el servicio de telefonía celular lusacell, Comisión Federal de Electricidad y el subsidio al empleo, por un monto de \$ 81,600.15 (Ochenta y un mil seiscientos pesos 15/100 M.N).

Handwritten initials and signatures: "OB", "my", and a signature.

Pasivo

Cuentas por pagar a corto plazo.- Se constituye por el importe de las obligaciones contraídas por la Institución cuyo vencimiento es a corto plazo, mismas que serán cubiertas en el mes inmediato y se desglosan a continuación:

Concepto	Importe
Servicios personales por pagar a corto plazo	714,242.52
Proveedores por pagar a corto plazo	112,181.57
Retenciones y contribuciones por pagar a corto plazo	572,232.79
Otras cuentas por pagar a corto plazo	283,091.41
Total	\$1,681,748.29

Provisiones por pagar a corto plazo.- Está compuesta por un monto calculado para financiar demandas y juicios laborales que en el presente año se encuentran en proceso de resolución por un importe de \$ 37,917.84 (Treinta y siete mil novecientos diecisiete pesos 84/100 M.N.).

Provisiones por pagar a largo plazo.- Está cuenta, considera provisiones de carácter laboral, económica y de seguridad social que se han extendido a plazos mayores a un año de calendario; dicho monto se compone de gastos derivados de obligaciones laborales por un importe de \$ 101,076.93 (Ciento un mil setenta y seis pesos 93/100 M.N.) y de seguridad social de los trabajadores de la Universidad correspondientes a los Ejercicios 2012, 2013, 2014 y 2015, en términos del Capítulo II "Incorporación Voluntaria al Régimen Obligatorio" de la Ley del Instituto de Seguridad y Servicios Sociales de los Trabajadores del Estado, así como a las Reglas de Registro y de Valoración del Patrimonio emitido por el CONAC por un monto de \$ 4,639,513.93 (Cuatro millones seiscientos treinta y nueve mil quinientos trece pesos 93/100 M.N.). El H. Consejo Directivo de la Universidad Tecnológica del Sur del Estado de Morelos autorizó la incorporación a este Organismo de Seguridad Social por lo que actualmente se encuentra en proceso el trámite de afiliación correspondiente.

II) NOTAS AL ESTADO DE ACTIVIDADES

Ingresos de Gestión

Venta de bienes y servicios de organismos descentralizados, son los ingresos propios que genera la Universidad y se integra en este período de los siguientes conceptos:

Handwritten signatures and initials:
OB
M

Concepto	Importe
Ficha de admisión	122,687.00
Inscripción TSU	527,150.00
Reposición de Credencial	2,030.00
Constancias	10,320.00
Examen extraordinario	44,400.00
Boleta	510.00
Historial Académico	4,400.00
Reinscripción Cuatrimestral TSU	1,308,040.00
Inscripción Licenciatura/Ingeniería	321,650.00
Trámite de titulación	298,000.00
Diplomado EPEE	161,693.00
Reinscripción Cuatrimestral Licenciatura/Ingeniería	457,730.00
Certificados parciales	600.00
Servicios Tecnológicos	1,077,971.00
Cursos a alumnos	4,500.00
Recuperación Playeras	1,650.00
Otros ingresos	6,911.00
Depósitos excedentes de alumnos	686.03
Ingresos financieros	68,004.07
Total	\$ 4,418,932.10

Participaciones, aportaciones, Transferencias, Asignaciones, Subsidios y Otras Ayudas.

Se integra de las aportaciones de los subsidios Estatal y Federal.

Transferencias Internas y Asignaciones al Sector Público por orden del Gobierno del Estado de Morelos correspondientes al mes de octubre es por \$ 8,773,172.05 (Ocho millones setecientos setenta y tres mil ciento setenta y dos pesos 05/100 M.N.).

Subsidios y subvenciones.- Subsidio Federal por conducto de la UR514 Coordinación de Universidades Tecnológicas y Politécnicas devengado al mes de octubre por un monto de \$ 8,872,861.61 (Ocho millones ochocientos setenta y dos mil ochocientos sesenta y un pesos 61/100 M.N.). incluye el concepto de Ingresos por proyecto Profocie 2015.

Gastos y Otras Pérdidas:

Gastos y Otras Pérdidas.- Corresponde a gastos de funcionamiento, ayudas sociales como son las Becas a estudiantes, así como el importe de otros gastos por concepto de depreciaciones de bienes muebles e inmuebles del periodo.

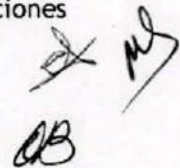

Concepto	Porcentaje del Gasto	Importe
Servicios Personales	75.39	16,447,953.66
Materiales y suministros	7.58	1,653,540.81
Servicios Generales	16.99	3,707,493.07
Transferencias, Becas y Ayudas sociales	0.03	7,600.00
Otros gastos y pérdidas		0.00
Totales	100 %	\$ 21,816,587.54

Otros gastos y pérdidas (depreciaciones)		-961,019.41
--	--	-------------

III) NOTAS AL ESTADO DE VARIACIÓN EN LA HACIENDA PÚBLICA

La Hacienda pública está integrada por la suma del patrimonio contribuido y patrimonio generado.

Patrimonio contribuido.- Lo conforma la donación de capital del acta número 181/2012 de fecha 5 de septiembre del 2012, por el Instituto Estatal de Infraestructura Educativa por un monto de \$ 658,376.91 (Seiscientos cincuenta y ocho mil trescientos setenta y seis pesos 91/100 M.N), el cual tuvo una disminución por baja de Activo bajo acta circunstanciada de hechos de fecha 3 de Septiembre 2013, asimismo la donación de bienes a la Universidad, según actas número 22, 23, 24, 25, 52 y 53 por el Instituto Estatal de Infraestructura Educativa por un monto de \$ 3,659,552.76 (Tres millones seiscientos cincuenta y nueve mil quinientos cincuenta y dos pesos 76/100 M.N); así también incluye la donación del Edificio 1 de Docencia mediante acta de entrega por parte del Instituto Estatal de Infraestructura Educativa con un valor de \$ 25,000,000.00 (veinticinco millones de pesos 00/100 m.n.); que contienen la aplicación de sus depreciaciones correspondientes actualizadas al mes en curso; dando un total en el patrimonio contribuido de \$ 26,104,563.26 (Veintiséis millones ciento cuatro mil quinientos sesenta y tres pesos 26/100 M.N).

Patrimonio Generado.- Lo conforma el resultado de ejercicios anteriores con reclasificaciones aplicadas, así como el resultado del ejercicio al final de este, por un importe total de \$ 3,821,776.06 (Tres millones ochocientos veintiún mil setecientos setenta y seis pesos 06/100 M.N.).

OB *mg*



Es importante destacar, que como parte del patrimonio de la Universidad existe un contrato de donación pura celebrada por una parte la Universidad Tecnológica del Sur del Estado de

Morelos con el carácter de donatario y el Municipio de Puente de Ixtla Morelos como Donante de fecha 05 de Diciembre del 2012, respecto del predio identificado catastralmente con la clave 310000900994, ubicado en campo Galera-Pineda del Municipio de Puente de Ixtla,

Morelos superficie 40,143 metros cuadrados, cuyo valor catastral es de \$4,014,300.00 (cuatro millones catorce mil trescientos pesos 00/100 M.N.). De igual modo, se cuenta con un predio identificado con la clave catastral 310000900997 ubicado en carretera Puente de Ixtla-Mazatepec Kilómetro 2.35, colonia 24 de Febrero, con una superficie de terreno de 19-758-81 Hectáreas cuyo valor catastral es de \$ 9,537,900.00 (Nueve Millones quinientos treinta y siete mil novecientos pesos 00/100 M.N.); y un valor de construcción en \$15,372,500.00 (Quince millones trescientos setenta y dos mil quinientos pesos 00/100 M.N.); considerando la propiedad valuada en un total de \$24,910,400.00 (Veinticuatro millones novecientos diez mil cuatrocientos pesos 00/100 M.N.); los cuales están pendientes de registrarse en los estados financieros como patrimonio de la Universidad en tanto no se expida el comprobante que acredite su posesión.

IV) NOTAS AL ESTADO DE FLUJOS DE EFECTIVO

Efectivo y equivalentes

Está integrado por saldos iniciales y finales, muestran la disponibilidad de recursos, aumento y/o disminución en el Efectivo y equivalentes entre el período actual y el inmediato anterior.

Saldo bancario al 1 de Enero 2015	1,906,391.54
Efectivo (caja)	0.00
Inversiones Temporales	2,967,405.67
EFFECTIVO Y EQUIVALENTES AL INICIO DEL EJERCICIO 2015	\$ 4,873,797.21

Saldo bancario al 31 de Diciembre 2015	1,348,000.90
Efectivo (caja)	0.00
Inversiones Temporales	4,641,927.34
EFFECTIVO Y EQUIVALENTES AL FINAL DEL EJERCICIO 2015	\$ 5,989,928.24

OB
mf



V) CONCILIACIÓN ENTRE LOS INGRESOS PRESUPUESTARIOS Y CONTABLES, ASÍ COMO ENTRE LOS EGRESOS PRESUPUESTARIOS Y LOS GASTOS CONTABLES

La conciliación se presentará atendiendo a lo dispuesto por la Acuerdo por el que se emite el formato de conciliación entre los ingresos presupuestarios y contables, así como entre los egresos presupuestarios y los gastos contables.

UNIVERSIDAD TECNOLÓGICA DEL SUR DEL ESTADO DE MORELOS Conciliación entre los Ingresos Presupuestarios y Contables Correspondiente del 1 de Enero al 31 de Diciembre de 2015 (Cifras en pesos)		
1. Ingresos Presupuestarios		22,064,965.71
2. Más ingresos contables no presupuestarios		550,986.75
Incremento por variación de inventarios		
Disminución del exceso de estimaciones por pérdida o deterioro u obsolescencia		
Disminución del exceso de provisiones		
Otros ingresos y beneficios varios		
Otros ingresos contables no presupuestarios	550,986.75	
3. Menos ingresos presupuestarios no contables		-
Productos de capital		
Aprovechamientos capital		
Ingresos derivados de financiamientos		
Otros Ingresos presupuestarios no contables		
4. Ingresos Contables (4 = 1 + 2 - 3)		22,615,952.54

Handwritten signatures and initials:
OB
X
mg

UNIVERSIDAD TECNOLÓGICA DEL SUR DEL ESTADO DE MORELOS
Conciliación entre los Egresos Presupuestarios y los Gastos Contables
Correspondiente del 1 de Enero al 31 de Diciembre de 2015
(Cifras en pesos)

1. Total de egresos (presupuestarios)		22,341,454.44
2. Menos egresos presupuestarios no contables		524,866.90
Mobiliario y equipo de administración	211,576.00	
Mobiliario y equipo educacional y recreativo	84,980.00	
Equipo e instrumental médico y de laboratorio	9,664.00	
Vehículos y equipo de transporte		
Equipo de defensa y seguridad		
Maquinaria, otros equipos y herramientas	52,136.00	
Activos biológicos		
Bienes inmuebles		
Activos intangibles	170,000.00	
Obra pública en bienes propios		
Acciones y participaciones de capital		
Compra de títulos y valores		
Inversiones en fideicomisos, mandatos y otros análogos		
Provisiones para contingencias y otras erogaciones especiales		
Amortización de la deuda pública		
Adeudos de ejercicios fiscales anteriores (ADEFAS)		
Otros Egresos Presupuestales No Contables		
3. Más Gasto Contables No Presupuestales		961,019.41
Estimaciones, depreciaciones, deterioros, obsolescencia y amortizaciones	961,019.41	
Provisiones		
Disminución de inventarios		
Aumento por insuficiencia de estimaciones por pérdida o deterioro u obsolescencia		
Aumento por insuficiencia de provisiones		
Otros Gastos		
Otros Gastos Contables No Presupuestales		
4. Total de Gasto Contable (4 = 1 - 2 + 3)		22,777,606.95

OB

[Handwritten signatures]

b) NOTAS DE MEMORIA (CUENTAS DE ORDEN)

No aplica

c) NOTAS DE GESTIÓN ADMINISTRATIVA

Con fecha 15 de Junio del 2012 el Ejecutivo del Estado presentó a la Mesa Directiva del H. Congreso del Estado, la iniciativa con proyecto de decreto que crea la Universidad Tecnológica del Sur del Estado de Morelos.

En sesión de fecha 20 de Junio del 2012 se dio cuenta de la iniciativa, turnándose para su estudio a las Comisiones Unidas de Educación y Cultura y Comisión de Hacienda, Presupuesto y Cuenta Pública.

Con fecha 25 de Julio del 2012, se crea la UNIVERSIDAD TECNOLÓGICA DEL SUR DEL ESTADO DE MORELOS, bajo el decreto número Mil novecientos Ochenta y Cinco, como un Organismo Público Descentralizado de la Administración Pública, dotado de Personalidad Jurídica y Patrimonio propios.

Las condiciones económicas- financieras de la Universidad Tecnológica del Sur del Estado de Morelos en relación al gasto de servicios personales, de operación, conservación y mantenimiento, se financiará con aportaciones Estatales y los recursos que aporte el Gobierno Federal con oficio número 500/2013-251 y los recursos propios que genere la Universidad.

Objeto

Artículo 3. (Del decreto número 1985, del 25 de julio 2012)

I.- Ofrecer programas de educación superior de dos años, así como ofrecer la continuidad de estudios para la obtención del nivel de Ingeniería técnica y licenciatura, con las características de intensidad, pertinencia, flexibilidad y calidad;

II.- Formar, a partir del egreso del bachillerato, Técnicos, Superiores Universitarios aptos para la aplicación de conocimientos y la solución de problemas, con un sentido de innovación en la incorporación de los avances científicos y tecnológicos;

III.- Ofrecer programas de continuidad de Estudios para sus Egresados y para egresados del nivel Técnico Superior, que permitan a los estudiantes alcanzar los niveles académicos de Ingeniería Técnica y Licenciatura;

V.- Desarrollar programas de apoyo técnico en beneficio de la comunidad universitaria;

VI.- Promover la cultura científica y tecnológica y;

OB

[Handwritten signature]



VII.- Llevar a cabo programas de vinculación con los sectores público, privado y social de la comunidad Universitaria.

El ejercicio fiscal al que corresponden las presentes notas, es el año 2015.

La Universidad es una persona moral con fines no lucrativos, por lo que solamente está obligada a la retención y entero de impuestos por servicios personales que retenga a las personas físicas que le presten servicios personales.

Su estructura organizacional básica se integra de 5 direcciones de acuerdo al siguiente esquema:

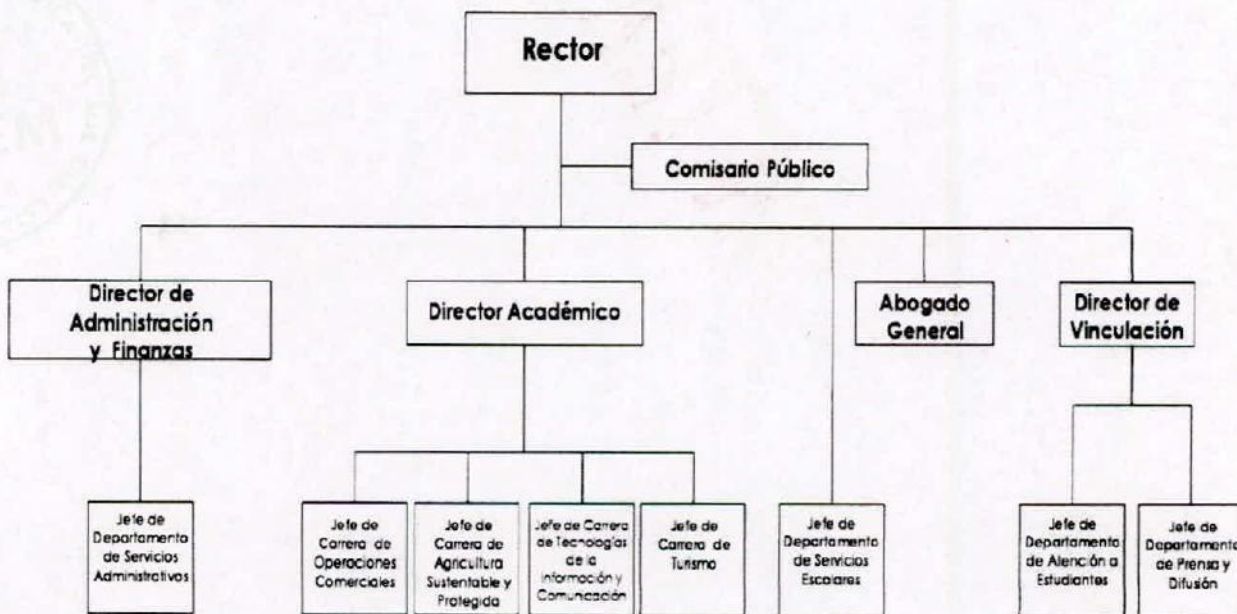

8. Reporte Analítico del Activo

Los porcentajes de depreciación que se aplican a los activos de la Universidad, como se menciona en los puntos que anteceden, se derivan de los criterios de la *Guía de vida útil estimada y porcentajes de depreciación*, publicada en el Diario Oficial de la Federación el día 15 de agosto de 2012, emitida por el Consejo Nacional de Armonización Contable:

Handwritten initials: OB and a signature.

Cuenta	Concepto	Años de vida útil	% de depreciación anual
1.2.3	BIENES INMUEBLES, INFRAESTRUCTURA Y CONSTRUCCIONES EN PROCESO		
1.2.3.2	Viviendas	50	2
1.2.3.3	Edificios No Habitacionales	30	3.3
1.2.3.4	Infraestructura	25	4
1.2.3.9	Otros Bienes Inmuebles	20	5
1.2.4	BIENES MUEBLES		
1.2.4.1	Mobiliario y Equipo de Administración		
1.2.4.1.1	Muebles de Oficina y Estantería	10	10
1.2.4.1.2	Muebles, Excepto De Oficina Y Estantería	10	10
1.2.4.1.3	Equipo de Cómputo y de Tecnologías de la Información	3	33.3
1.2.4.1.9	Otros Mobiliarios y Equipos de Administración	10	10
1.2.4.2	Mobiliario y Equipo Educacional y Recreativo		
1.2.4.2.1	Equipos y Aparatos Audiovisuales	3	33.3
1.2.4.2.2	Aparatos Deportivos	5	20
1.2.4.2.3	Cámaras Fotográficas y de Video	3	33.3
1.2.4.2.9	Otro Mobiliario y Equipo Educacional y Recreativo	5	20
1.2.4.3	Equipo e Instrumental Médico y de Laboratorio		
1.2.4.3.1	Equipo Médico y de Laboratorio	5	20
1.2.4.3.2	Instrumental Médico y de Laboratorio	5	20
1.2.4.4	Equipo de Transporte		
1.2.4.4.1	Automóviles y Equipo Terrestre	5	20
1.2.4.4.2	Carrocerías y Remolques	5	20
1.2.4.4.3	Equipo Aeroespacial	5	20
1.2.4.4.4	Equipo Ferroviario	5	20
1.2.4.4.5	Embarcaciones	5	20
1.2.4.4.9	Otros Equipos de Transporte	5	20
1.2.4.5	Equipo de Defensa y Seguridad¹		
		*	*
1.2.4.6	Maquinaria, Otros Equipos y Herramientas		
1.2.4.6.1	Maquinaria y Equipo Agropecuario	10	10
1.2.4.6.2	Maquinaria y Equipo Industrial	10	10
1.2.4.6.3	Maquinaria y Equipo de Construcción	10	10
1.2.4.6.4	Sistemas de Aire Acondicionado, Calefacción y de Refrigeración Industrial y Comercial	10	10
1.2.4.6.5	Equipo de Comunicación y Telecomunicación	10	10

OB

[Handwritten signature]

Cuenta	Concepto	Años de vida útil	% de depreciación anual
1.2.4.6.6	Equipos de Generación Eléctrica, Aparatos y Accesorios Eléctricos	10	10
1.2.4.6.7	Herramientas y Máquinas-Herramienta	10	10
1.2.4.6.9	Otros Equipos	10	10
1.2.4.8	Activos Biológicos		
1.2.4.8.1	Bovinos	5	20
1.2.4.8.2	Porcinos	5	20
1.2.4.8.3	Aves	5	20
1.2.4.8.4	Ovinos y Caprinos	5	20
1.2.4.8.5	Peces y Acuicultura	5	20
1.2.4.8.6	Equinos	5	20
1.2.4.8.7	Especies Menores y de Zoológico	5	20
1.2.4.8.8	Árboles y Plantas	5	20
1.2.4.8.9	Otros Activos Biológicos	5	20

Las variaciones en el Activo de un ejercicio a otro representan las adquisiciones de bienes muebles que se realizaron en dicho período, donaciones de bienes muebles e inmuebles que ha recibido la universidad por parte del Organismo encargado de la construcción de los espacios educativos y su equipamiento y bajas de activos fijos por deterioro o derivado de reclasificaciones contables; estas variaciones se muestran en el siguiente cuadro:

CONCEPTO	SALDO INICIAL	CARGOS	ABONOS	SALDO FINAL	VARIACIÓN
Activo No Circulante	31,669,216	1,377,969	3,558,398	29,488,787	-2,180,429
Inversiones Financieras a Largo Plazo	0	0	0	0	0
Derechos a Recibir Efectivo o Equivalentes a Largo Plazo	0	0	0	0	0
Bienes Inmuebles, Infraestructura y Construcciones en Proceso	25,000,000	0	0	25,000,000	0
Bienes Muebles	7,957,078	1,207,969	1,005,261	8,154,786	202,708
Activos Intangibles	643,214	170,000	12,413	800,801	157,587
Depreciación, Deterioro y Amortización Acumulada de Bienes	-1,926,076		2,540,724	-4,466,800	-2,540,724

OB



9. Estado de Endeudamiento Neto.

El referido reporte no es aplicable para la Universidad Tecnológica del Sur del Estado de Morelos

10. Intereses de la Deuda

El referido reporte no es aplicable para la Universidad Tecnológica del Sur del Estado de Morelos

11. Informe de Pasivos Contingentes

A la fecha la Universidad no tiene pasivos contingentes

BASES DE PREPARACIÓN DE LOS ESTADOS FINANCIEROS; Son elaborados sobre la base del valor histórico original de conformidad con los postulados básicos de la contabilidad Gubernamental.

Bajo protesta de decir verdad declaramos que los Estados Financieros y sus Notas son razonablemente correctos y responsabilidad del emisor

Elaboró

C.P. EDITH REBOLLEDO RODRÍGUEZ
COORDINADORA DE CONTABILIDAD

Vo.Bo.

L.A. MARISOL FIGUEROA HERNÁNDEZ
DIRECTORA DE ADMINISTRACIÓN Y
FINANZAS

Autorizó

DR. OSCAR DOMÍNGUEZ PÉREZ
RECTOR

000027



UTSEM

UNIVERSIDAD TECNOLÓGICA DEL
SUR DEL ESTADO DE MORELOS

Información Presupuestaria

Rubro de Ingresos	Ingreso					
	Estimado	Ampliaciones y Reducciones	Modificado	Devengado	Recaudado	Diferencia
	(1)	(2)	(3 = 1 + 2)	(4)	(5)	(6 = 5 - 1)
Impuestos	-	-	-	-	-	-
Cuotas y Aportaciones de Seguridad Social	-	-	-	-	-	-
Contribuciones de Mejoras	-	-	-	-	-	-
Derechos	-	-	-	-	-	-
Productos	-	-	-	-	-	-
Corriente	-	-	-	-	-	-
Capital	-	-	-	-	-	-
Aprovechamientos	-	-	-	-	-	-
Corriente	-	-	-	-	-	-
Capital	-	-	-	-	-	-
Ingresos por Ventas de Bienes y Servicios	3,460,100	958,832	4,418,932	4,418,932	4,418,932	958,832
Participaciones y Aportaciones	-	-	-	-	-	-
Transferencias, Asignaciones, Subsidios y Otras Ayudas	16,758,038	1,438,983	18,197,021	18,197,020	17,557,920	799,882
Ingresos Derivados de Financiamientos	-	-	-	-	-	-
Total	20,218,138	2,397,815	22,615,953	22,615,952	21,976,852	1,758,714
				Ingresos excedentes ¹		

Estado Analítico de Ingresos Por Fuente de Financiamiento	Ingreso					
	Estimado	Ampliaciones y Reducciones	Modificado	Devengado	Recaudado	Diferencia
	(1)	(2)	(3 = 1 + 2)	(4)	(5)	(6 = 5 - 1)
Ingresos del Gobierno	-	-	-	-	-	-
Impuestos	-	-	-	-	-	-
Contribuciones de Mejoras	-	-	-	-	-	-
Derechos	-	-	-	-	-	-
Productos	-	-	-	-	-	-
Corriente	-	-	-	-	-	-
Capital	-	-	-	-	-	-
Aprovechamientos	-	-	-	-	-	-
Corriente	-	-	-	-	-	-
Capital	-	-	-	-	-	-
Participaciones y Aportaciones	-	-	-	-	-	-
Transferencias, Asignaciones, Subsidios y Otras Ayudas	-	-	-	-	-	-
Ingresos de Organismos y Empresas	20,218,138	2,397,815	22,615,953	22,615,952	21,976,852	1,758,714
Cuotas y Aportaciones de Seguridad Social	-	-	-	-	-	-
Ingresos por Ventas de Bienes y Servicios	3,460,100	958,832	4,418,932	4,418,932	4,418,932	958,832
Transferencias, Asignaciones, Subsidios y Otras Ayudas	16,758,038	1,438,983	18,197,021	18,197,020	17,557,920	799,882
Ingresos derivados de financiamiento	-	-	-	-	-	-
Ingresos Derivados de Financiamientos	-	-	-	-	-	-
Total	20,218,138	2,397,815	22,615,953	22,615,952	21,976,852	1,758,714
				Ingresos excedentes ¹		

OB

[Handwritten mark]

000000
 8300000



Cuenta Pública 2015
Universidad Tecnológica del Sur del Estado de Morelos
Estado Analítico del Ejercicio del Presupuesto de Egresos
Clasificación Administrativa
Del 1 de enero al 31 de diciembre de 2015



Concepto	Egresos					
	Aprobado 1	Ampliaciones/ (Reducciones) 2	Modificado 3 = (1 + 2)	Devengado 4	Pagado 5	Subejercicio 6 = (3 - 4)
Secretaría Ejecutiva de la Gobernatura	-	-	-	-	-	-
Secretaría de Gobierno	-	-	-	-	-	-
Secretaría de Hacienda	-	-	-	-	-	-
Secretaría de Economía	-	-	-	-	-	-
Secretaría de Desarrollo Agropecuario	-	-	-	-	-	-
Secretaría de Obras Públicas	-	-	-	-	-	-
Secretaría de Educación	-	-	-	-	-	-
Secretaría de Salud	-	-	-	-	-	-
Fiscalía General del Estado	-	-	-	-	-	-
Secretaría de Administración	-	-	-	-	-	-
Secretaría de la Contraloría	-	-	-	-	-	-
Comisión Estatal de Seguridad Pública	-	-	-	-	-	-
Consejería Jurídica	-	-	-	-	-	-
Secretaría de Turismo	-	-	-	-	-	-
Secretaría de Desarrollo Social	-	-	-	-	-	-
Secretaría del Trabajo	-	-	-	-	-	-
Secretaría de Cultura	-	-	-	-	-	-
Secretaría de Desarrollo Sustentable	-	-	-	-	-	-
Secretaría de Innovación, Ciencia y Tecnología	-	-	-	-	-	-
Secretaría de Movilidad y Transporte	-	-	-	-	-	-
Secretaría de Información y Comunicación	-	-	-	-	-	-
Gastos Institucionales	-	-	-	-	-	-
Poder Legislativo	-	-	-	-	-	-
Poder Judicial	-	-	-	-	-	-
Organismos Autónomos	-	-	-	-	-	-
Entidades Paraest. y Fid. No Emp. y No Fin.	20,218,138	2,397,815	22,615,953	22,341,454	18,735,969	274,499
Fideicomisos Emp. No Fin. con Part. Est. May.	-	-	-	-	-	-
Poder Ejecutivo de los Municipios	-	-	-	-	-	-
Total del Gasto	20,218,138	2,397,815	22,615,953	22,341,454	18,735,969	274,499

OB

620000



Cuenta Pública 2015
Universidad Tecnológica del Sur del Estado de Morelos
Estado Analítico del Ejercicio del Presupuesto de Egresos
Clasificación Económica (por Tipo de Gasto)
Del 1 de enero al 31 de diciembre de 2015



Concepto	Egresos					
	Aprobado	Ampliaciones/ (Reducciones)	Modificado	Devengado	Pagado	Subejercicio
	1	2	3 = (1 + 2)	4	5	6 = (3 - 4)
Gasto Corriente	20,142,937	1,744,480	21,887,417	21,816,587	18,247,178	70,830
Gasto de Capital	75,201	653,335	728,536	524,867	488,791	203,669
Amortización de la Deuda y Disminución de Pasivos						
Total del Gasto	20,218,138	2,397,815	22,615,953	22,341,454	18,735,969	274,499

OB

uj

000030



Cuenta Pública 2015
 Universidad Tecnológica del Sur del Estado de Morelos
 Estado Analítico del Ejercicio del Presupuesto de Egresos
 Clasificación Funcional (Finalidad y Función)
 Del 1 de enero al 31 de diciembre 2015



Concepto	Egresos					
	Aprobado	Ampliaciones/ (Reducciones)	Modificado	Devengado	Pagado	Subejercicio
	1	2	3 = (1 + 2)	4	5	6 = (3 - 4)
Gobierno						
Legislación						
Justicia						
Coordinación de la Política de Gobierno						
Relaciones Exteriores						
Asuntos Financieros y Hacendarios						
Seguridad Nacional						
Asuntos de Orden Público y de Seguridad Interior						
Otros Servicios Generales						
Desarrollo Social	20,218,138	2,397,815	22,615,953	22,341,454	18,735,969	274,499
Protección Ambiental						
Vivienda y Servicios a la Comunidad						
Salud						
Recreación, Cultura y Otras Manifestaciones Sociales						
Educación	20,218,138	2,397,815	22,615,953	22,341,454	18,735,969	274,499
Protección Social						
Otros Asuntos Sociales						
Desarrollo Económico						
Asuntos Económicos, Comerciales y Laborales en General						
Agropecuaria, Silvicultura, Pesca y Caza						
Combustibles y Energía						
Minería, Manufacturas y Construcción						
Transporte						
Comunicaciones						
Turismo						
Ciencia, Tecnología e Innovación						
Otras Industrias y Otros Asuntos Económicos						
Otras no Clasificadas en Funciones Anteriores						
Transacciones de la Deuda Pública / Costo Financiero de la Deuda						
Transferencias, Participaciones y Aportaciones entre Diferentes Niveles y Ordenes de Gobierno						
Saneamiento del Sistema Financiero						
Adeudos de Ejercicios Fiscales Anteriores						
Total del Gasto	20,218,138	2,397,815	22,615,953	22,341,454	18,735,969	274,499

B

M

2015



Cuenta Pública 2015
 Universidad Tecnológica del Sur del Estado de Morelos
 Endeudamiento Neto
 Del 1 de enero al 31 de diciembre de 2015



Identificación de Crédito o Instrumento	Contratación / Colocación A	Amortización B	Endeudamiento Neto C = A - B
Créditos Bancarios			
	-	-	-
	-	-	-
	-	-	-
	-	-	-
	-	-	-
	-	-	-
	-	-	-
	-	-	-
	-	-	-
	-	-	-
	-	-	-
Total Créditos Bancarios	-	-	-
Otros Instrumentos de Deuda			
	-	-	-
	-	-	-
	-	-	-
	-	-	-
	-	-	-
	-	-	-
	-	-	-
	-	-	-
	-	-	-
	-	-	-
Total Otros Instrumentos de Deuda	-	-	-
TOTAL	-	-	-

NO APLICA

OB

aj

000054

000036



UTSEM

UNIVERSIDAD TECNOLÓGICA DEL
SUR DEL ESTADO DE MORELOS

Información Programática



Programas y Proyectos de Inversión

NO APLICA

RECEIVED
UNIVERSIDAD TECNOLÓGICA DEL SUR DEL ESTADO DE MORELOS

B

2



Indicadores de Resultados

A la fecha, la Universidad no cuenta con Indicadores de Resultados

OB

FR



Cuenta Pública 2015
 Universidad Tecnológica del Sur del Estado de Morelos
 Gasto por Categoría Programática
 Del 1 de enero al 31 de diciembre 2015



Concepto	Egresos					
	Aprobado	Ampliaciones/ (Reducciones)	Modificado	Devengado	Pagado	Subejercicio
	1	2	3 = (1 + 2)	4	5	6 = (3 - 4)
Programas						
Subsidios: Sector Social y Privado o Entidades Federativas y Municipios	-	-	-	-	-	-
Sujetos a Reglas de Operación	-	-	-	-	-	-
Otros Subsidios	-	-	-	-	-	-
Desempeño de las Funciones	-	-	-	-	-	-
Prestación de Servicios Públicos	-	-	-	-	-	-
Provisión de Bienes Públicos	-	-	-	-	-	-
Planeación, seguimiento y evaluación de políticas públicas	-	-	-	-	-	-
Promoción y fomento	-	-	-	-	-	-
Regulación y supervisión	-	-	-	-	-	-
Funciones de las Fuerzas Armadas (Únicamente Gobierno Federal)	-	-	-	-	-	-
Específicos	-	-	-	-	-	-
Proyectos de Inversión	-	-	-	-	-	-
Administrativos y de Apoyo	-	-	-	-	-	-
Apoyo al proceso presupuestario y para mejorar la eficiencia institucional	-	-	-	-	-	-
Apoyo a la función pública y al mejoramiento de la gestión	-	-	-	-	-	-
Operaciones ajenas	-	-	-	-	-	-
Compromisos	-	-	-	-	-	-
Obligaciones de cumplimiento de resolución jurisdiccional	-	-	-	-	-	-
Desastres Naturales	-	-	-	-	-	-
Obligaciones	-	-	-	-	-	-
Pensiones y jubilaciones	-	-	-	-	-	-
Aportaciones a la seguridad social	-	-	-	-	-	-
Aportaciones a fondos de estabilización	-	-	-	-	-	-
Aportaciones a fondos de inversión y reestructura de pensiones	-	-	-	-	-	-
Programas de Gasto Federalizado (Gobierno Federal)	-	-	-	-	-	-
Gasto Federalizado	-	-	-	-	-	-
Participaciones a entidades federativas y municipios	20,218,138	2,397,815	22,615,953	22,341,454	18,735,969	274,499
Costo financiero, deuda o apoyos a deudores y ahorradores de la banca	-	-	-	-	-	-
Adeudos de ejercicios fiscales anteriores	-	-	-	-	-	-
Total del Gasto	20,218,138	2,397,815	22,615,953	22,341,454	18,735,969	274,499

EB

mg
 000039

Concepto	Estimado	Devengado	Pagado ³
I. Ingresos Presupuestarios (I=1+2)	20,218,138	22,615,952	21,976,852
1. Ingresos del Gobierno de la Entidad Federativa ¹	-	-	-
2. Ingresos del Sector Paraestatal ¹	20,218,138	22,615,952	21,976,852
II. Egresos Presupuestarios (II=3+4)	20,218,138	22,341,454	18,735,969
3. Egresos del Gobierno de la Entidad Federativa ²	-	-	-
4. Egresos del Sector Paraestatal ²	20,218,138	22,341,454	18,735,969
III. Balance Presupuestario (Superávit o Déficit) (III = I - II)	-	274,498	3,240,883

Concepto	Estimado	Devengado	Pagado ³
III. Balance presupuestario (Superávit o Déficit)	-	274,498	3,240,883
IV. Intereses, Comisiones y Gastos de la Deuda	-	-	-
V. Balance Primario (Superávit o Déficit) (V= III - IV)	-	274,498	3,240,883

Concepto	Estimado	Devengado	Pagado ³
A. Financiamiento	-	-	-
B. Amortización de la deuda	-	-	-
C. Endeudamiento ó desendeudamiento (C = A - B)	-	-	-

¹ Los Ingresos que se presentan son los ingresos presupuestario totales sin incluir los ingresos por financiamientos. Los Ingresos del Gobierno de la Entidad Federativa corresponden a los del Poder Ejecutivo, Legislativo Judicial y Autónomos

² Los egresos que se presentan son los egresos presupuestarios totales sin incluir los egresos por amortización. Los egresos del Gobierno de la Entidad Federativa corresponden a los del Poder Ejecutivo, Legislativo, Judicial y Organos Autónomos

³ Para Ingresos se reportan los ingresos recaudados; para egresos se reportan los egresos pagados

CB

al

000040

000041



UTSEM

UNIVERSIDAD TECNOLÓGICA DEL
SUR DEL ESTADO DE MORELOS

Anexos

Relación de esquemas bursátiles y de coberturas financieras

(Artículo 46, último párrafo LGCG)

NO APLICA

RECEIVED
MAY 20 2012

Código	Descripción del Bien Mueble	Valor en libros
INV/00001	AULA MÓVIL 1, 6 X 6 m. PANEL METÁLICO DE POLIESTIRENO MEDIA DENSIDAD CALIBRE 26/26 DE 2" MUROS Y TECHO, CUBIERTA A UNA AGUA, 1 PUERTA DE PANEL MODULAR CON CHAPA, 2 VENTANAS DE ALUMNIO MODULAR CHICAS, CANAL DE ARRANQUE Y CERRAMIENTOS, ÁNGULOS ESQUINEROS, REMATE GOTERO Y CABALLETE.	114,795
INV/00002	AULA MÓVIL 2, 6 X 6 m. PANEL METÁLICO DE POLIESTIRENO MEDIA DENSIDAD CALIBRE 26/26 DE 2" MUROS Y TECHO, CUBIERTA A UNA AGUA, 1 PUERTA DE PANEL MODULAR CON CHAPA, 2 VENTANAS DE ALUMNIO MODULAR CHICAS, CANAL DE ARRANQUE Y CERRAMIENTOS, ÁNGULOS ESQUINEROS, REMATE GOTERO Y CABALLETE.	114,795
INV/00003	4 PIEZAS: ESCRITORIO FRONTAL (1/4) Y LATERAL CURVA INTERNO (2/4), CREDENZA SIMÉTRICA CON CAJONERA (3/4), LIBRERO SOBRE CREDENZA CON PAPELERA SENCILLA (4/4)	19,117
INV/00004	ARCHIVERO NEGRO 3 GAVETAS CON CHAPA	3,468
INV/00005	ARCHIVERO NEGRO 3 GAVETAS CON CHAPA	3,468
INV/00006	ARCHIVERO NEGRO 3 GAVETAS CON CHAPA	3,468
INV/00007	ARCHIVERO NEGRO 3 GAVETAS CON CHAPA	3,468
INV/00008	ARCHIVERO NEGRO 3 GAVETAS CON CHAPA	3,468
INV/00009	ARCHIVERO NEGRO 3 GAVETAS CON CHAPA	3,468
INV/00010	ARCHIVERO NEGRO 3 GAVETAS CON CHAPA	3,468
INV/00011	ARCHIVERO NEGRO 3 GAVETAS CON CHAPA	3,468
INV/00012	BUTACA ESCOLAR (MADERA)	786
INV/00013	BUTACA ESCOLAR (MADERA)	786
INV/00014	BUTACA ESCOLAR (MADERA)	786
INV/00015	BUTACA ESCOLAR (MADERA)	786
INV/00016	BUTACA ESCOLAR (MADERA)	786
INV/00017	BUTACA ESCOLAR (MADERA)	786
INV/00018	BUTACA ESCOLAR (MADERA)	786
INV/00019	BUTACA ESCOLAR (MADERA)	786
INV/00020	BUTACA ESCOLAR (MADERA)	786
INV/00021	BUTACA ESCOLAR (MADERA)	786
INV/00022	BUTACA ESCOLAR (MADERA)	786
INV/00023	BUTACA ESCOLAR (MADERA)	786
INV/00024	BUTACA ESCOLAR (MADERA)	786
INV/00025	BUTACA ESCOLAR (MADERA)	786
INV/00026	BUTACA ESCOLAR (MADERA)	786
INV/00027	BUTACA ESCOLAR (MADERA)	786
INV/00028	BUTACA ESCOLAR (MADERA)	786
INV/00029	BUTACA ESCOLAR (MADERA)	786
INV/00030	BUTACA ESCOLAR (MADERA)	786
INV/00031	BUTACA ESCOLAR (MADERA)	786
INV/00032	BUTACA ESCOLAR (MADERA)	786
INV/00033	BUTACA ESCOLAR (MADERA)	786
INV/00034	BUTACA ESCOLAR (MADERA)	786
INV/00035	BUTACA ESCOLAR (MADERA)	786
INV/00036	BUTACA ESCOLAR (MADERA)	786
INV/00037	BUTACA ESCOLAR (MADERA)	786
INV/00038	BUTACA ESCOLAR (MADERA)	786
INV/00039	BUTACA ESCOLAR (MADERA)	786
INV/00040	BUTACA ESCOLAR (MADERA)	786
INV/00041	BUTACA ESCOLAR (MADERA)	786
INV/00042	BUTACA ESCOLAR (MADERA)	786
INV/00043	BUTACA ESCOLAR (MADERA)	786
INV/00044	BUTACA ESCOLAR (MADERA)	786
INV/00045	BUTACA ESCOLAR (MADERA)	786
INV/00046	BUTACA ESCOLAR (MADERA)	786
INV/00047	BUTACA ESCOLAR (MADERA)	786

OB

af

000044



Relación de Bienes Muebles que Componen el Patrimonio
Cuenta Pública 2015
(Pesos)
Universidad Tecnológica del Sur del Estado de Morelos



Código	Descripción del Bien Mueble	Valor en libros
INV/00048	BUTACA ESCOLAR (MADERA)	786
INV/00049	BUTACA ESCOLAR (MADERA)	786
INV/00050	BUTACA ESCOLAR (MADERA)	786
INV/00051	BUTACA ESCOLAR (MADERA)	786
INV/00052	BUTACA ESCOLAR (MADERA)	786
INV/00053	BUTACA ESCOLAR (MADERA)	786
INV/00054	BUTACA ESCOLAR (MADERA)	786
INV/00055	BUTACA ESCOLAR (MADERA)	786
INV/00056	BUTACA ESCOLAR (MADERA)	786
INV/00057	BUTACA ESCOLAR (MADERA)	786
INV/00058	BUTACA ESCOLAR (MADERA)	786
INV/00059	BUTACA ESCOLAR (MADERA)	786
INV/00060	BUTACA ESCOLAR (MADERA)	786
INV/00061	BUTACA ESCOLAR (MADERA)	786
INV/00062	BUTACA ESCOLAR (MADERA)	786
INV/00063	BUTACA ESCOLAR (MADERA)	786
INV/00064	BUTACA ESCOLAR (MADERA)	786
INV/00065	BUTACA ESCOLAR (MADERA)	786
INV/00066	BUTACA ESCOLAR (MADERA)	786
INV/00067	BUTACA ESCOLAR (MADERA)	786
INV/00068	BUTACA ESCOLAR (MADERA)	786
INV/00069	BUTACA ESCOLAR (MADERA)	786
INV/00070	BUTACA ESCOLAR (MADERA)	786
INV/00071	BUTACA ESCOLAR (MADERA)	786
INV/00072	BUTACA ESCOLAR (MADERA)	786
INV/00073	BUTACA ESCOLAR (MADERA)	786
INV/00074	BUTACA ESCOLAR (MADERA)	786
INV/00075	BUTACA ESCOLAR (MADERA)	786
INV/00076	BUTACA ESCOLAR (MADERA)	786
INV/00077	BUTACA ESCOLAR (MADERA)	786
INV/00078	BUTACA ESCOLAR (MADERA)	786
INV/00079	BUTACA ESCOLAR (MADERA)	786
INV/00080	BUTACA ESCOLAR (MADERA)	786
INV/00081	BUTACA ESCOLAR (MADERA)	786
INV/00082	BUTACA ESCOLAR (MADERA)	786
INV/00083	BUTACA ESCOLAR (MADERA)	786
INV/00084	BUTACA ESCOLAR (MADERA)	786
INV/00085	BUTACA ESCOLAR (MADERA)	786
INV/00086	BUTACA ESCOLAR (MADERA)	786
INV/00087	BUTACA ESCOLAR (MADERA)	786
INV/00088	BUTACA ESCOLAR (MADERA)	786
INV/00089	BUTACA ESCOLAR (MADERA)	786
INV/00090	BUTACA ESCOLAR (MADERA)	786
INV/00091	BUTACA ESCOLAR (MADERA)	786
INV/00092	BUTACA ESCOLAR (MADERA)	786
INV/00093	BUTACA ESCOLAR (MADERA)	786
INV/00094	BUTACA ESCOLAR (MADERA)	786
INV/00095	BUTACA ESCOLAR (MADERA)	786
INV/00096	BUTACA ESCOLAR (MADERA)	786
INV/00097	BUTACA ESCOLAR (MADERA)	786
INV/00098	BUTACA ESCOLAR (MADERA)	786
INV/00099	BUTACA ESCOLAR (MADERA)	786
INV/00100	BUTACA ESCOLAR (MADERA)	786
INV/00101	BUTACA ESCOLAR (MADERA)	786
INV/00102	BUTACA ESCOLAR (MADERA)	786
INV/00103	BUTACA ESCOLAR (MADERA)	786

OB

AL

000045



Relación de Bienes Muebles que Componen el Patrimonio
Cuenta Pública 2015
(Pesos)
Universidad Tecnológica del Sur del Estado de Morelos



Código	Descripción del Bien Mueble	Valor en libros
INV/00104	BUTACA ESCOLAR (MADERA)	786
INV/00105	BUTACA ESCOLAR (MADERA)	786
INV/00106	BUTACA ESCOLAR (MADERA)	786
INV/00107	BUTACA ESCOLAR (MADERA)	786
INV/00108	BUTACA ESCOLAR (MADERA)	786
INV/00109	BUTACA ESCOLAR (MADERA)	786
INV/00110	BUTACA ESCOLAR (MADERA)	786
INV/00111	BUTACA ESCOLAR (MADERA)	786
INV/00112	BUTACA ESCOLAR (MADERA)	786
INV/00113	BUTACA ESCOLAR (MADERA)	786
INV/00114	BUTACA ESCOLAR (MADERA)	786
INV/00115	BUTACA ESCOLAR (MADERA)	786
INV/00116	BUTACA ESCOLAR (MADERA)	786
INV/00117	BUTACA ESCOLAR (MADERA)	786
INV/00118	BUTACA ESCOLAR (MADERA)	786
INV/00119	BUTACA ESCOLAR (MADERA)	786
INV/00120	BUTACA ESCOLAR (MADERA)	786
INV/00121	BUTACA ESCOLAR (MADERA)	786
INV/00122	BUTACA ESCOLAR (MADERA)	786
INV/00123	BUTACA ESCOLAR (MADERA)	786
INV/00124	BUTACA ESCOLAR (MADERA)	786
INV/00125	BUTACA ESCOLAR (MADERA)	786
INV/00126	BUTACA ESCOLAR (MADERA)	786
INV/00127	BUTACA ESCOLAR (MADERA)	786
INV/00128	BUTACA ESCOLAR (MADERA)	786
INV/00129	BUTACA ESCOLAR (MADERA)	786
INV/00130	BUTACA ESCOLAR (MADERA)	786
INV/00131	BUTACA ESCOLAR (MADERA)	786
INV/00132	BUTACA ESCOLAR (MADERA)	786
INV/00133	BUTACA ESCOLAR (MADERA)	786
INV/00134	BUTACA ESCOLAR (MADERA)	786
INV/00135	BUTACA ESCOLAR (MADERA)	786
INV/00136	BUTACA ESCOLAR (MADERA)	786
INV/00137	BUTACA ESCOLAR (MADERA)	786
INV/00138	BUTACA ESCOLAR (MADERA)	786
INV/00139	BUTACA ESCOLAR (MADERA)	786
INV/00140	BUTACA ESCOLAR (MADERA)	786
INV/00141	BUTACA ESCOLAR (MADERA)	786
INV/00142	BUTACA ESCOLAR (MADERA)	786
INV/00143	BUTACA ESCOLAR (MADERA)	786
INV/00144	BUTACA ESCOLAR (MADERA)	786
INV/00145	BUTACA ESCOLAR (MADERA)	786
INV/00146	BUTACA ESCOLAR (MADERA)	786
INV/00147	BUTACA ESCOLAR (MADERA)	786
INV/00148	BUTACA ESCOLAR (MADERA)	786
INV/00149	BUTACA ESCOLAR (MADERA)	786
INV/00150	BUTACA ESCOLAR (MADERA)	786
INV/00151	BUTACA ESCOLAR (MADERA)	786
INV/00152	BUTACA ESCOLAR (MADERA)	786
INV/00153	BUTACA ESCOLAR (MADERA)	786
INV/00154	BUTACA ESCOLAR (MADERA)	786
INV/00155	BUTACA ESCOLAR (MADERA)	786
INV/00156	BUTACA ESCOLAR (MADERA)	786
INV/00157	BUTACA ESCOLAR (MADERA)	786
INV/00158	BUTACA ESCOLAR (MADERA)	786
INV/00159	BUTACA ESCOLAR (MADERA)	786

08

ml

000000



Relación de Bienes Muebles que Componen el Patrimonio
Cuenta Pública 2015
(Pesos)
Universidad Tecnológica del Sur del Estado de Morelos



Código	Descripción del Bien Mueble	Valor en libros
INV/00160	BUTACA ESCOLAR (MADERA)	786
INV/00161	BUTACA ESCOLAR (MADERA)	786
INV/00162	COMPUTADORA LAPTOP HP 450 NOTEBOOK PC	12,006
INV/00163	COMPUTADORA LAPTOP HP 450 NOTEBOOK PC	12,006
INV/00164	COMPUTADORA LAPTOP HP 450 NOTEBOOK PC	12,006
INV/00165	COMPUTADORA LAPTOP HP 450 NOTEBOOK PC	12,006
INV/00166	COMPUTADORA LAPTOP HP 450 NOTEBOOK PC	12,006
INV/00167	COMPUTADORA LAPTOP HP 450 NOTEBOOK PC	12,006
INV/00168	COMPUTADORA LAPTOP HP 450 NOTEBOOK PC	12,006
INV/00169	COMPUTADORA LAPTOP HP 450 NOTEBOOK PC	12,006
INV/00170	COMPUTADORA LAPTOP HP 450 NOTEBOOK PC	0
INV/00171	COMPUTADORA LAPTOP HP 450 NOTEBOOK PC	12,006
INV/00172	COMPUTADORA LAPTOP HP 450 NOTEBOOK PC	12,006
INV/00173	COMPUTADORA LAPTOP HP 450 NOTEBOOK PC	12,006
INV/00174	COMPUTADORA LAPTOP HP 450 NOTEBOOK PC	12,006
INV/00175	COMPUTADORA LAPTOP HP 450 NOTEBOOK PC	12,006
INV/00176	COMPUTADORA LAPTOP HP 450 NOTEBOOK PC	12,006
INV/00177	COMPUTADORA LAPTOP HP 450 NOTEBOOK PC	12,006
INV/00178	COMPUTADORA LAPTOP HP 450 NOTEBOOK PC	12,006
INV/00179	COMPUTADORA LAPTOP HP 450 NOTEBOOK PC	12,006
INV/00180	COMPUTADORA LAPTOP HP 450 NOTEBOOK PC	12,006
INV/00181	COMPUTADORA LAPTOP HP 450 NOTEBOOK PC	12,006
INV/00182	COMPUTADORA LAPTOP HP 450 NOTEBOOK PC	0
INV/00183	COMPUTADORA LAPTOP HP 450 NOTEBOOK PC	12,006
INV/00184	COMPUTADORA LAPTOP HP 450 NOTEBOOK PC	12,006
INV/00185	COMPUTADORA LAPTOP HP 450 NOTEBOOK PC	12,006
INV/00186	COMPUTADORA LAPTOP HP 450 NOTEBOOK PC	12,006
INV/00187	ESCANER HP SCANJET 5590 (CAMA PLANA /ALIMENTADOR DE PAPEL / ACCESORIOS)	8,108
INV/00188	IMPRESORA HP COLOR LASERJET PRO	6,252
INV/00189	IMPRESORA HP COLOR LASERJET PRO	6,252
INV/00190	IMPRESORA HP LASERJET P3015, 42 PPM NEGRO, DUPLEX-RED	11,182
INV/00191	IMPRESORA HP LASERJET P3015, 42 PPM NEGRO, DUPLEX-RED	11,182
INV/00192	MESA CUADRADA DE FIERRO (COLOR NEGRO)	664
INV/00193	MESA CUADRADA DE FIERRO (COLOR NEGRO)	664
INV/00194	MESA CUADRADA DE FIERRO (COLOR NEGRO)	664
INV/00195	MESA DE TRABAJO (REDONDA)	3,217
INV/00196	MESA DE TRABAJO (REDONDA)	3,217
INV/00197	MESA DE TRABAJO (REDONDA)	3,217
INV/00198	MESA DE TRABAJO (REDONDA)	3,217
INV/00199	MESA DE TRABAJO (REDONDA)	3,217
INV/00200	MESA PARA COMPUTADORA MOD.FB, CUBIERTA Y PORTA TECLADO	1,624
INV/00201	MESA PARA COMPUTADORA MOD.FB, CUBIERTA Y PORTA TECLADO	1,624
INV/00202	MESA PARA COMPUTADORA MOD.FB, CUBIERTA Y PORTA TECLADO	1,624
INV/00203	MESA PARA COMPUTADORA MOD.FB, CUBIERTA Y PORTA TECLADO	1,624
INV/00204	MESA PARA COMPUTADORA MOD.FB, CUBIERTA Y PORTA TECLADO	1,624
INV/00205	MESA PARA COMPUTADORA MOD.FB, CUBIERTA Y PORTA TECLADO	1,624
INV/00206	MESA PARA COMPUTADORA MOD.FB, CUBIERTA Y PORTA TECLADO	1,624
INV/00207	MESA PARA COMPUTADORA MOD.FB, CUBIERTA Y PORTA TECLADO	1,624
INV/00208	MESA PARA COMPUTADORA MOD.FB, CUBIERTA Y PORTA TECLADO	1,624
INV/00209	MESA PARA COMPUTADORA MOD.FB, CUBIERTA Y PORTA TECLADO	1,624
INV/00210	MESA PARA COMPUTADORA MOD.FB, CUBIERTA Y PORTA TECLADO	1,624
INV/00211	MESA PARA COMPUTADORA MOD.FB, CUBIERTA Y PORTA TECLADO	1,624
INV/00212	MESA PARA COMPUTADORA MOD.FB, CUBIERTA Y PORTA TECLADO	1,624
INV/00213	MESA PARA COMPUTADORA MOD.FB, CUBIERTA Y PORTA TECLADO	1,624
INV/00214	MESA PARA COMPUTADORA MOD.FB, CUBIERTA Y PORTA TECLADO	1,624
INV/00215	MESA PLEGABLE 1.22M	933

B

my

20000



Relación de Bienes Muebles que Componen el Patrimonio
Cuenta Pública 2015
(Pesos)
Universidad Tecnológica del Sur del Estado de Morelos



Código	Descripción del Bien Mueble	Valor en libros
INV/00216	MESA PLEGABLE 1.22M	933
INV/00217	PINTARRÓN BLANCO 300X90 CM	4,285
INV/00218	PINTARRÓN BLANCO 300X90 CM	4,285
INV/00219	PINTARRÓN BLANCO 300X90 CM	4,285
INV/00220	PINTARRÓN BLANCO 300X90 CM	4,285
INV/00221	PINTARRÓN BLANCO 300X90 CM	4,285
INV/00222	PINTARRÓN BLANCO 300X90 CM	4,285
INV/00223	PINTARRÓN BLANCO 300X90 CM	4,285
INV/00224	PINTARRÓN BLANCO 300X90 CM	4,285
INV/00225	PROYECTOR DE DATOS	8,291
INV/00226	PROYECTOR DE DATOS	8,291
INV/00227	PROYECTOR DE DATOS	0
INV/00228	PROYECTOR DE DATOS	8,291
INV/00229	SILLA DE FIERRO (COLOR NEGRO)	596
INV/00230	SILLA DE FIERRO (COLOR NEGRO)	596
INV/00231	SILLA DE FIERRO (COLOR NEGRO)	596
INV/00232	SILLA DE FIERRO (COLOR NEGRO)	596
INV/00233	SILLA DE FIERRO (COLOR NEGRO)	596
INV/00234	SILLA DE FIERRO (COLOR NEGRO)	596
INV/00235	SILLA DE FIERRO (COLOR NEGRO)	596
INV/00236	SILLA DE FIERRO (COLOR NEGRO)	596
INV/00237	SILLA DE FIERRO (COLOR NEGRO)	596
INV/00238	SILLA DE FIERRO (COLOR NEGRO)	596
INV/00239	SILLA DE FIERRO (COLOR NEGRO)	596
INV/00240	SILLA DE FIERRO (COLOR NEGRO)	596
INV/00241	SILLA OHE-65 TAPIZADA	3,003
INV/00242	SILLA PLEGABLE NEGRA	261
INV/00243	SILLA PLEGABLE NEGRA	261
INV/00244	SILLA PLEGABLE NEGRA	261
INV/00245	SILLA PLEGABLE NEGRA	261
INV/00246	SILLA PLEGABLE NEGRA	261
INV/00247	SILLA PLEGABLE NEGRA	261
INV/00248	SILLA PLEGABLE NEGRA	0
INV/00249	SILLA PLEGABLE NEGRA	0
INV/00250	SILLA SECRETARIAL NEGRA VENECIA TELA	493
INV/00251	SILLA SECRETARIAL NEGRA VENECIA TELA	493
INV/00252	SILLA SECRETARIAL NEGRA VENECIA TELA	493
INV/00253	SILLA SECRETARIAL NEGRA VENECIA TELA	493
INV/00254	SILLA SECRETARIAL NEGRA VENECIA TELA	493
INV/00255	SILLA SECRETARIAL NEGRA VENECIA TELA	493
INV/00256	SILLA SECRETARIAL NEGRA VENECIA TELA	493
INV/00257	SILLA SECRETARIAL NEGRA VENECIA TELA	493
INV/00258	SILLA SECRETARIAL NEGRA VENECIA TELA	493
INV/00259	SILLA SECRETARIAL NEGRA VENECIA TELA	493
INV/00260	SILLA SECRETARIAL NEGRA VENECIA TELA	493
INV/00261	SILLA SECRETARIAL NEGRA VENECIA TELA	493
INV/00262	SILLA SECRETARIAL NEGRA VENECIA TELA	493
INV/00263	SILLA SECRETARIAL NEGRA VENECIA TELA	493
INV/00264	SILLA SECRETARIAL NEGRA VENECIA TELA	493
INV/00265	SILLA SECRETARIAL NEGRA VENECIA TELA	493
INV/00266	SILLA SECRETARIAL NEGRA VENECIA TELA	493
INV/00267	SILLA SECRETARIAL NEGRA VENECIA TELA	493
INV/00268	SILLA SECRETARIAL NEGRA VENECIA TELA	493
INV/00269	SILLA SECRETARIAL NEGRA VENECIA TELA	493
INV/00270	SILLA SECRETARIAL NEGRA VENECIA TELA	0
INV/00271	SILLA SECRETARIAL NEGRA VENECIA TELA	493

OB

ny

000043

Código	Descripción del Bien Mueble	Valor en libros
INV/00272	SILLA SECRETARIAL NEGRA VENECIA TELA	493
INV/00273	SILLA SECRETARIAL NEGRA VENECIA TELA	493
INV/00274	SILLA SECRETARIAL NEGRA VENECIA TELA	493
INV/00275	SILLA SECRETARIAL NEGRA VENECIA TELA	493
INV/00276	SILLA SECRETARIAL NEGRA VENECIA TELA	493
INV/00277	SILLA SECRETARIAL NEGRA VENECIA TELA	493
INV/00278	SILLA SECRETARIAL NEGRA VENECIA TELA	493
INV/00279	SILLA SECRETARIAL NEGRA VENECIA TELA	493
INV/00280	SILLA SECRETARIAL NEGRA VENECIA TELA	493
INV/00281	SILLA SECRETARIAL NEGRA VENECIA TELA	493
INV/00282	SILLA SECRETARIAL NEGRA VENECIA TELA	493
INV/00283	SILLA SECRETARIAL NEGRA VENECIA TELA	493
INV/00284	SILLA SECRETARIAL NEGRA VENECIA TELA	493
INV/00285	SILLA SECRETARIAL NEGRA VENECIA TELA	493
INV/00286	SILLA SECRETARIAL NEGRA VENECIA TELA	493
INV/00287	SILLA SECRETARIAL NEGRA VENECIA TELA	493
INV/00288	SILLA SECRETARIAL NEGRA VENECIA TELA	493
INV/00289	SILLA SECRETARIAL NEGRA VENECIA TELA	493
INV/00290	SOMBRILLA PARA MESA DE FIERRO (COLOR CAFÉ)	0
INV/00291	SOMBRILLA PARA MESA DE FIERRO (COLOR CAFÉ)	0
INV/00292	SOMBRILLA PARA MESA DE FIERRO (COLOR CAFÉ)	0
INV/00293	TABLÓN PLEGABLE 2.44 M	1,732
INV/00294	TABLÓN PLEGABLE 2.44 M	1,732
INV/00295	TABLÓN PLEGABLE 2.44 M	1,732
INV/00296	SOFTWARE COI 6.0	5,036
INV/00297	SOFTWARE BANCO 3.0	5,036
INV/00298	SOFTWARE NOI 5.0	5,036
INV/00299	RELOJ CHECADOR AMANO MOD. TCX-88/A191	2,885
INV/00300	TABLET IPAD, 16GB COLOR NEGRA, CABLE DE CONECTOR DOCK A USB, ADAPTADOR DE CORRIENTE USB, WI-FI (802.11A/B/G/N), TECNOLOGÍA BLUETOOTH 2.1 + EDR, PANTALLA ANCHA MULTI-TOUCH BRILLANTE RETROILUMINADA POR LED DE 9.7", BATERÍA RECARGABLE DE POLÍMERO DE LITIO, PESO 601 GR.	6,999
INV/00301	TABLET IPAD, 16GB COLOR NEGRA, CABLE DE CONECTOR DOCK A USB, ADAPTADOR DE CORRIENTE USB, WI-FI (802.11A/B/G/N), TECNOLOGÍA BLUETOOTH 2.1 + EDR, PANTALLA ANCHA MULTI-TOUCH BRILLANTE RETROILUMINADA POR LED DE 9.7", BATERÍA RECARGABLE DE POLÍMERO DE LITIO, PESO 601 GR.	0
INV/00302	TABLET IPAD, 16GB COLOR NEGRA, CABLE DE CONECTOR DOCK A USB, ADAPTADOR DE CORRIENTE USB, WI-FI (802.11A/B/G/N), TECNOLOGÍA BLUETOOTH 2.1 + EDR, PANTALLA ANCHA MULTI-TOUCH BRILLANTE RETROILUMINADA POR LED DE 9.7", BATERÍA RECARGABLE DE POLÍMERO DE LITIO, PESO 601 GR.	6,999
INV/00303	CAMIONETA NISSAN X-TRAIL 2013, COLOR PLATA, 4 CILINDROS, 4 PUERTAS, AUTOMÁTICA	297,500
INV/00304	ROUTER LINKSYS, MODELO LINKSYS EA4500 TECNOLOGÍA INALÁMBRICA N, BANDAS 2,4 GHZ Y 5 GHZ, TRANSMISIÓN/RECEPCIÓN 3 X 3, 6 ANTENAS (INTERNAS), PUERTO USB, (ALMACENAMIENTO COMPARTIDO), USB VIRTUAL Y SERVIDOR MULTIMEDIA), VELOCIDAD 4 X GIGABIT, COMPATIBILIDAD CON IPV6, SOFTWARE CISCO, CONFIGURACIÓN CD DE INSTALACIÓN CISCO CONNECT, GARANTÍA LIMITADA DE 2 AÑOS PARA HARDWARE, COMPATIBILIDAD CON SISTEMAS OPERATIVOS: WINDOWS, MAC. MAC ADDRESS: 20AA4B652153	3,759
INV/00305	ROUTER LINKSYS, MODELO LINKSYS EA4500 TECNOLOGÍA INALÁMBRICA N, BANDAS 2,4 GHZ Y 5 GHZ, TRANSMISIÓN/RECEPCIÓN 3 X 3, 6 ANTENAS (INTERNAS), PUERTO USB, (ALMACENAMIENTO COMPARTIDO), USB VIRTUAL Y SERVIDOR MULTIMEDIA), VELOCIDAD 4 X GIGABIT, COMPATIBILIDAD CON IPV6, SOFTWARE CISCO, CONFIGURACIÓN CD DE INSTALACIÓN CISCO CONNECT, GARANTÍA LIMITADA DE 2 AÑOS PARA HARDWARE, COMPATIBILIDAD CON SISTEMAS OPERATIVOS: WINDOWS, MAC. MAC ADDRESS: 20AA4B661411	3,759
INV/00306	COMPUTADORA LAPTOP SAMSUNG MOD. NP535U4C - A01MX, WINDOWS 7 HOME PREMIUM 64 BITS, LCD LED 14" PROCESADOR AMD DUAL CORE A6 4455M, RAM 4 GB, HDD 750 GB, DVD SUPER MULTI DUAL LAYER, WIFI, LAN.	9,899
INV/00307	CÁMARA DIGITAL DE LENTES INTERCAMBIABLES (REFLEX) SONY SLT-A37K//Q E 38, α 37 DT 18-55 mm F 3.5-5.6 SAM, 16.1MPx FULL HD, TARJETA DE MEMORIA SONY 8GB SDHC HASTA 15MB/s, 7.2V, CON CARGADOR, BATERÍA Li-Ion, CORREA, CUBIERTA DE OBJETIVO, MOCHILA TRANSPORTADORA PARA CÁMARA MARCA SONY	
INV/00308	VEHÍCULO NISSAN TIIDA SEDÁN SENSE 2013, COLOR ROJO BURDEO, 4 CILINDROS, 4 PUERTAS, AUTOMÁTICO	166,440
INV/00309	AIRE ACONDICIONADO LG MODELO W121CM, TIPO VENTANA, CAPACIDAD 12,000 BTU/HR, CONSUMO 1220 W, 11A, 115 V.	5,904
INV/00310	AIRE ACONDICIONADO LG MODELO W121CM, TIPO VENTANA, CAPACIDAD 12,000 BTU/HR, CONSUMO 1220 W, 11A, 115 V.	5,904
INV/00311	VEHÍCULO NISSAN TIIDA SEDÁN SENSE 2013, COLOR GRIS OXFORD, 4 CILINDROS, 4 PUERTAS, MANUAL	153,995
INV/00312	BOMBA DE AGUA A GASOLINA	0
INV/00313	VEHÍCULO NISSAN TIIDA SEDÁN SENSE 2013, COLOR GRIS OXFORD, 4 CILINDROS, 4 PUERTAS, MANUAL	153,995

OB

640000

Codigo	Descripción del Bien Mueble	Valor en libros
INV/00314	SOFTWARE AUDITOOL 13 (SISTEMA PARA LA AUTOMATIZACIÓN DE AUDITORÍAS) VERSIÓN 1.0.0 CON LLAVE USB SAFENET SENTINEL, NO. SERIE SK13-8236-2573	5,510
INV/00315	EQUIPO DE LABORATORIO DE ROBOTICA VEX REFUDCA	292,030
INV/00316	TELÉFONO CELULAR MARCA SAMSUNG	2,799
INV/00317	HP PAVILION 23-B030la, ALL IN ONE PC	16,031
INV/00318	IMPRESORA MATRICIAL DE 9 AGUJAS, MODELO LX 300-II, COLOR GRIS OSCURO, PUERTOS DE IMPRESIÓN PARELELO Y USB	4,283
INV/00319	FRIGOBAR WHIRPOOL COLOR GRIS 5 PIES CÚBICOS CON CONTROL MECÁNICO	3,898
INV/00320	HP PAVILION 23-B030la, ALL IN ONE PC	16,031
INV/00321	CAMARA DIGITAL SONY MODELO CYBERSHOT DSC W610, 14.1 MPX, PANTALLA 2.7", BATERÍA LITIO, MEMORIA SD 4GB, CABLE DE DATOS USB, CARGADOR DE BATERÍA	3,533
INV/00322	VIDEOPROYECTOR POWER LITE S12-	8,236
INV/00323	VIDEOPROYECTOR POWER LITE S12-	8,236
INV/00324	VIDEOPROYECTOR POWER LITE S12-	8,236
INV/00325	VIDEOPROYECTOR POWER LITE S12-	8,236
INV/00326	ROUTER LINKSYS, MODELO LINKSYS EA4500 TECNOLOGÍA INALÁMBRICA N. BANDAS 2,4 GHZ Y 5 GHZ, TRANSMISIÓN/RECEPCIÓN 3 X 3, 6 ANTENAS (INTERNAS), PUERTO USB, (ALMACENAMIENTO COMPARTIDO, USB VIRTUAL Y SERVIDOR MULTIMEDIA), VELOCIDAD 4 X GIGABIT, COMPATIBILIDAD CON IPV6, SOFTWARE CISCO, CONFIGURACIÓN CD DE INSTALACIÓN CISCO CONNECT, GARANTÍA LIMITADA DE 2 AÑOS PARA HARDWARE, COMPATIBILIDAD CON SISTEMAS OPERATIVOS: WINDOWS, MAC. MAC ADDRESS: 20A44B652153	3,930
INV/00327	ROUTER LINKSYS, MODELO LINKSYS EA4500 TECNOLOGÍA INALÁMBRICA N. BANDAS 2,4 GHZ Y 5 GHZ, TRANSMISIÓN/RECEPCIÓN 3 X 3, 6 ANTENAS (INTERNAS), PUERTO USB, (ALMACENAMIENTO COMPARTIDO, USB VIRTUAL Y SERVIDOR MULTIMEDIA), VELOCIDAD 4 X GIGABIT, COMPATIBILIDAD CON IPV6, SOFTWARE CISCO, CONFIGURACIÓN CD DE INSTALACIÓN CISCO CONNECT, GARANTÍA LIMITADA DE 2 AÑOS PARA HARDWARE, COMPATIBILIDAD CON SISTEMAS OPERATIVOS: WINDOWS, MAC. MAC ADDRESS: 20A44B652153	3,930
INV/00328	TROQUEL GRANDE PARA CANCELACIÓN DE DOCUMENTOS	6,960
INV/00329	KIT DE SELLO DE SEGURIDAD PARA CANCELACIÓN DE FOTO	3,248
INV/00330	FRIGOBAR WHIRPOOL COLOR GRIS 5 PIES CÚBICOS CON CONTROL MECÁNICO	3,898
INV/00331	FRIGOBAR WHIRPOOL COLOR GRIS 5 PIES CÚBICOS CON CONTROL MECÁNICO	3,898
INV/00332	FRIGOBAR WHIRPOOL COLOR GRIS 5 PIES CÚBICOS CON CONTROL MECÁNICO	3,898
INV/00333	MICRÓFONO MARCA SHURE MODELO PG/58	5,493
INV/00334	MICRÓFONO MARCA SHURE MODELO PG/58	5,493
INV/00335	IMPRESORA EPSON DE INYECCIÓN DE TINTA L350, CONEXIÓN USB 2.0, CABLE DE CORRIENTE Y CABLE USB	3,329
INV/00336	COMPUTADORA MACBOOK AIR, PANTALLA 13.3" PANORÁMICA LED, PROCESADOR INTEL CORE I5 DOBLE NÚCLEO 1.8GHZ, 3MB CACHÉ L3, 4GB MEMORIA RAM DDR3 1600 MHz, DISCO DURO DE 128 GB FLASH, CÁMARA INTEGRADA, 2 PUERTOS USB 3.0, RANURA PARA TARJETA SD, WIFI 802.11 - BLUETOOTH 4.0, IOS X, PESO 1.35KG, BATERÍA INTEGRADA Y CARGADOR AC.	20,763
INV/00337	IMPRESORA MÓVIL HP OFFICE JET 100 (L411A), (CN551A) ADAPTADOR Y CABLE DE ALIMENTACIÓN, BATERÍA LITIO	4,437
INV/00338	EQUIPO DE SONIDO PORTÁTIL MARCA PEAVEY MODELO ESCORT FÁCIL TRANSPORTACIÓN EN UN SOLO PAQUETE INCLUYE MEZCLADORA DE 5 CANALES CON ECUALIZADOR Y CON PODER DE 300 WATTS, UN MICRÓFONO UNIDIRECCIONAL PEAVEY, 2 STAND PARA DOS BOCINAS Y TODOS LOS CABLES PARA CONECTARLA	13,856
INV/00339	IMPRESORA HP LASERJET 200 LÁSER COLOR VELOCIDAD EN NEGRO 12PPM, EN COLOR BPPM, IMPRESIÓN EN COLOR 32 SEC.	9,048
INV/00340	TELÉFONO CELULAR MARCA SAMSUNG GALAXY SIII MINI AZUL	5,499
INV/00341	ARCHIVERO NEGRO 3 GAVETAS CON CHAPA, 46X55X108	3,083
INV/00342	ENCUADERNADORA PARA ARILLO METÁLICO DE 32 AROS	3,526
INV/00343	ARCHIVERO NEGRO 3 GAVETAS CON CHAPA, 46X55X108	3,083
INV/00344	ARCHIVERO NEGRO 3 GAVETAS CON CHAPA, 46X55X108	3,083
INV/00345	ARCHIVERO NEGRO 3 GAVETAS CON CHAPA, 46X55X108	3,083
INV/00346	ARCHIVERO NEGRO 3 GAVETAS CON CHAPA, 46X55X108	3,083
INV/00347	DESBROZADORA GAS CURVA 21.2 C, ACEITE 2 TIEMPOS, 16 ONZ. ECHO	3,499
INV/00348	ARCHIVERO NEGRO 3 GAVETAS CON CHAPA, 46X55X108	3,083
INV/00349	VIDEO CÁMARA SONY PJ430V CON PROYECTOR	17,999
INV/00350	IMPRESORA HP LASERJET PRO 400 COLOR M45 1DWPRNTR	7,203
INV/00351	IMPRESORA HP LASERJET PRO 400 COLOR M45 1DWPRNTR	7,203
INV/00352	LICENCIA DE ADOBE CS6 MASTER COLLECTION MULTIPLATAFORMA, MAC/WIN 1 USUARIO	15,080
INV/00353	LICENCIA DE OFFICE 2011 HOME & STUDENT PARA MAC	0
INV/00354	HP PROBOOK 6470B PROCESADOR I5-3340M, DISCO DURO DE 500GB A 7200 RPM, PANTALLA DE 14" LED HD ANTIREFLEJO, MEMORIA RAM 8GB 1600MHZ, DDR3 SDRAM, UNIDAD ÓPTICA DVD RW, CONEXIÓN INALÁMBRICA CENTRINO	16,464
INV/00355	HP PROBOOK 6470B PROCESADOR I5-3340M, DISCO DURO DE 500GB A 7200 RPM, PANTALLA DE 14" LED HD ANTIREFLEJO, MEMORIA RAM 8GB 1600MHZ, DDR3 SDRAM, UNIDAD ÓPTICA DVD RW, CONEXIÓN INALÁMBRICA CENTRINO	16,464

000050

OB

2

Descripción del Bien Mueble		Valor en libros
INV/00356	HP PROBOOK 6470B PROCESADOR I5-3340M, DISCO DURO DE 500GB A 7200 RPM, PANTALLA DE 14" LED HD ANTIRREFLEJO, MEMORIA RAM 8GB 1600MHz, DDR3 SDRAM, UNIDAD ÓPTICA DVD RW, CONEXIÓN INALÁMBRICA CENTRINO	16,464
INV/00357	HP PROBOOK 6470B PROCESADOR I5-3340M, DISCO DURO DE 500GB A 7200 RPM, PANTALLA DE 14" LED HD ANTIRREFLEJO, MEMORIA RAM 8GB 1600MHz, DDR3 SDRAM, UNIDAD ÓPTICA DVD RW, CONEXIÓN INALÁMBRICA CENTRINO	16,464
INV/00358	PODADORA GAS 21 158 CC DESC LATERAL	4,199
INV/00359	TANQUE DE ALMACENAMIENTO ROTOPLAS 2500 LTS.	3,805
INV/00360	TANQUE DE ALMACENAMIENTO ROTOPLAS 2500 LTS.	3,805
INV/00361	TANQUE DE ALMACENAMIENTO ROTOPLAS 2500 LTS.	3,805
INV/00362	TANQUE DE ALMACENAMIENTO ROTOPLAS 2500 LTS.	3,805
INV/00363	TINACO 1100 LT C/EQUIPO FORTOPLAS PZA	0
INV/00364	TINACO 1100 LT C/EQUIPO FORTOPLAS PZA	0
INV/00365	TINACO 1100 LT C/EQUIPO FORTOPLAS PZA	0
INV/00366	TINACO 1100 LT C/EQUIPO FORTOPLAS PZA	0
INV/00367	VITRINA DE 300X120X15 CMS	4,590
INV/00368	VITRINA DE 300X120X15 CMS	4,590
INV/00369	VITRINA DE 120X120 CMS	3,364
INV/00370	MESA DE JUNTA DE 320 CON BASE CILÍNDRICA	7,981
INV/00371	MAMPARAS DE 3MTS X130 CM EN MADERA DE PINO Y TRIPLAY 6MM CON 2 CABALLETES C/U DESARMABLES DE 80 CM DE ALTURA X 120 CM DE ANCHO	3,480
INV/00372	MAMPARAS DE 3MTS X130 CM EN MADERA DE PINO Y TRIPLAY 6MM CON 2 CABALLETES C/U DESARMABLES DE 80 CM DE ALTURA X 120 CM DE ANCHO	3,480
INV/00373	SERVIDOR MARCA DELL MODELO POWER EDGE T620	63,686
INV/00374	PROYECTOR DE DATOS CON SOPORTE PARA INSTALACION EN TECHO MARCA OPTOMA, MODELO W303	8,415
INV/00375	PROYECTOR DE DATOS CON SOPORTE PARA INSTALACION EN TECHO MARCA OPTOMA, MODELO W303	8,415
INV/00376	PROYECTOR DE DATOS CON SOPORTE PARA INSTALACION EN TECHO MARCA OPTOMA, MODELO W303	8,415
INV/00377	PANTALLA DE PARED ELÉCTRICA MARCA DALITE MODELO DESIGNER CONTOUR ELECTROL 84" X 84"	15,737
INV/00378	PANTALLA DE PARED ELÉCTRICA MARCA DALITE MODELO DESIGNER CONTOUR ELECTROL 84" X 84"	15,737
INV/00379	PANTALLA DE PARED ELÉCTRICA MARCA DALITE MODELO DESIGNER CONTOUR ELECTROL 84" X 84"	15,737
INV/00380	PANTALLA DE PARED ELÉCTRICA MARCA DALITE MODELO DESIGNER CONTOUR ELECTROL 84" X 84"	15,737
INV/00381	LICENCIA DE ADOBE CS6 MASTER COLLECTION, PARA INSTALAR Y ACTIVAR EN 25 EQUIPOS DE COMPUTO	294,408
INV/00382	BUTACA 32 1/2" DE ALTO DE RESPALDO MODELO CONVENTION	1,692
INV/00383	BUTACA 32 1/2" DE ALTO DE RESPALDO MODELO CONVENTION	1,692
INV/00384	BUTACA 32 1/2" DE ALTO DE RESPALDO MODELO CONVENTION	1,692
INV/00385	BUTACA 32 1/2" DE ALTO DE RESPALDO MODELO CONVENTION	1,692
INV/00386	BUTACA 32 1/2" DE ALTO DE RESPALDO MODELO CONVENTION	1,692
INV/00387	BUTACA 32 1/2" DE ALTO DE RESPALDO MODELO CONVENTION	1,692
INV/00388	BUTACA 32 1/2" DE ALTO DE RESPALDO MODELO CONVENTION	1,692
INV/00389	BUTACA 32 1/2" DE ALTO DE RESPALDO MODELO CONVENTION	1,692
INV/00390	BUTACA 32 1/2" DE ALTO DE RESPALDO MODELO CONVENTION	1,692
INV/00391	BUTACA 32 1/2" DE ALTO DE RESPALDO MODELO CONVENTION	1,692
INV/00392	BUTACA 32 1/2" DE ALTO DE RESPALDO MODELO CONVENTION	1,692
INV/00393	BUTACA 32 1/2" DE ALTO DE RESPALDO MODELO CONVENTION	1,692
INV/00394	BUTACA 32 1/2" DE ALTO DE RESPALDO MODELO CONVENTION	1,692
INV/00395	BUTACA 32 1/2" DE ALTO DE RESPALDO MODELO CONVENTION	1,692
INV/00396	BUTACA 32 1/2" DE ALTO DE RESPALDO MODELO CONVENTION	1,692
INV/00397	BUTACA 32 1/2" DE ALTO DE RESPALDO MODELO CONVENTION	1,692
INV/00398	BUTACA 32 1/2" DE ALTO DE RESPALDO MODELO CONVENTION	1,692
INV/00399	BUTACA 32 1/2" DE ALTO DE RESPALDO MODELO CONVENTION	1,692
INV/00400	BUTACA 32 1/2" DE ALTO DE RESPALDO MODELO CONVENTION	1,692
INV/00401	BUTACA 32 1/2" DE ALTO DE RESPALDO MODELO CONVENTION	1,692
INV/00402	BUTACA 32 1/2" DE ALTO DE RESPALDO MODELO CONVENTION	1,692
INV/00403	BUTACA 32 1/2" DE ALTO DE RESPALDO MODELO CONVENTION	1,692
INV/00404	BUTACA 32 1/2" DE ALTO DE RESPALDO MODELO CONVENTION	1,692
INV/00405	BUTACA 32 1/2" DE ALTO DE RESPALDO MODELO CONVENTION	1,692
INV/00406	BUTACA 32 1/2" DE ALTO DE RESPALDO MODELO CONVENTION	1,692
INV/00407	BUTACA 32 1/2" DE ALTO DE RESPALDO MODELO CONVENTION	1,692
INV/00408	BUTACA 32 1/2" DE ALTO DE RESPALDO MODELO CONVENTION	1,692
INV/00409	BUTACA 32 1/2" DE ALTO DE RESPALDO MODELO CONVENTION	1,692

OB

NY

120000



Relación de Bienes Muebles que Componen el Patrimonio
Cuenta Pública 2015
(Pesos)
Universidad Tecnológica del Sur del Estado de Morelos



Código	Descripción del Bien Mueble	Valor en libros
INV/00466	NAVEGADOR SATELITAL MIO 2	2,699
INV/00467	PROYECTOR DE DATOS CON SOPORTE PARA INSTALACIÓN EN TECHO MARCA OPTOMA, MODELO W3065T	10,359
INV/00468	PROYECTOR DE DATOS CON SOPORTE PARA INSTALACIÓN EN TECHO MARCA OPTOMA, MODELO W3065T	10,359
INV/00469	PROYECTOR DE DATOS CON SOPORTE PARA INSTALACIÓN EN TECHO MARCA OPTOMA, MODELO W3065T	10,359
INV/00470	PROYECTOR DE DATOS CON SOPORTE PARA INSTALACIÓN EN TECHO MARCA OPTOMA, MODELO W3065T	10,359
INV/00471	PROYECTOR DE DATOS CON SOPORTE PARA INSTALACIÓN EN TECHO MARCA OPTOMA, MODELO W3065T	10,359
INV/00472	PROYECTOR DE DATOS CON SOPORTE PARA INSTALACIÓN EN TECHO MARCA OPTOMA, MODELO W3065T	10,359
INV/00473	PROYECTOR DE DATOS CON SOPORTE PARA INSTALACIÓN EN TECHO MARCA OPTOMA, MODELO W3065T	10,359
INV/00474	PROYECTOR DE DATOS CON SOPORTE PARA INSTALACIÓN EN TECHO MARCA OPTOMA, MODELO W3065T	10,359
INV/00475	PROYECTOR DE DATOS CON SOPORTE PARA INSTALACIÓN EN TECHO MARCA OPTOMA, MODELO W3065T	10,359
INV/00476	PROYECTOR DE DATOS CON SOPORTE PARA INSTALACIÓN EN TECHO MARCA OPTOMA, MODELO W3065T	10,359
INV/00477	PROYECTOR DE DATOS CON SOPORTE PARA INSTALACIÓN EN TECHO MARCA OPTOMA, MODELO W3065T	10,359
INV/00478	PROYECTOR DE DATOS CON SOPORTE PARA INSTALACIÓN EN TECHO MARCA OPTOMA, MODELO W3065T	10,359
INV/00479	PROYECTOR DE DATOS CON SOPORTE PARA INSTALACIÓN EN TECHO MARCA OPTOMA, MODELO W3065T	10,359
INV/00480	PROYECTOR DE DATOS CON SOPORTE PARA INSTALACIÓN EN TECHO MARCA OPTOMA, MODELO W3065T	10,359
INV/00481	PROYECTOR DE DATOS CON SOPORTE PARA INSTALACIÓN EN TECHO MARCA OPTOMA, MODELO W3065T	10,359
INV/00482	PROYECTOR DE DATOS CON SOPORTE PARA INSTALACIÓN EN TECHO MARCA OPTOMA, MODELO W3065T	10,359
INV/00483	SOFTWARE NETSUPPORT, PARA INSTALAR Y ACTIVAR EN 26 EQUIPOS DE COMPUTO	40,927
INV/00484	SERVICIO DE FORMACIÓN NET SUPPORT, PARA INSTALAR Y ACTIVAR EN 1 EQUIPO DE COMPUTO	0
INV/00485	SOFTWARE TELL ME MORE, PARA INSTALAR Y ACTIVAR EN 26 EQUIPOS DE COMPUTO	77,330
INV/00486	PINTARRÓN BLANCO	3,712
INV/00487	PINTARRÓN BLANCO	3,712
INV/00488	PINTARRÓN BLANCO	3,712
INV/00489	MESA PARA COMPUTADORA	1,391
INV/00490	MESA PARA COMPUTADORA	1,391
INV/00491	MESA PARA COMPUTADORA	1,391
INV/00492	MESA PARA COMPUTADORA	1,391
INV/00493	MESA PARA COMPUTADORA	1,391
INV/00494	MESA PARA COMPUTADORA	1,391
INV/00495	MESA PARA COMPUTADORA	1,391
INV/00496	MESA PARA COMPUTADORA	1,391
INV/00497	MESA PARA COMPUTADORA	1,391
INV/00498	MESA PARA COMPUTADORA	1,391
INV/00499	MESA PARA COMPUTADORA	1,391
INV/00500	MESA PARA COMPUTADORA	1,391
INV/00501	MESA PARA COMPUTADORA	1,391
INV/00502	MESA PARA COMPUTADORA	1,391
INV/00503	MESA PARA COMPUTADORA	1,391
INV/00504	SILLA SECRETARIAL MOD. B06572	1,246
INV/00505	SILLA SECRETARIAL MOD. B06572	1,246
INV/00506	SILLA SECRETARIAL MOD. B06572	1,246
INV/00507	SILLA SECRETARIAL MOD. B06572	1,246
INV/00508	SILLA SECRETARIAL MOD. B06572	1,246
INV/00509	SILLA SECRETARIAL MOD. B06572	1,246
INV/00510	SILLA SECRETARIAL MOD. B06572	1,246
INV/00511	SILLA SECRETARIAL MOD. B06572	1,246
INV/00512	SILLA SECRETARIAL MOD. B06572	1,246
INV/00513	SILLA SECRETARIAL MOD. B06572	1,246
INV/00514	SILLA SECRETARIAL MOD. B06572	1,246
INV/00515	SILLA SECRETARIAL MOD. B06572	1,246
INV/00516	SILLA SECRETARIAL MOD. B06572	1,246
INV/00517	SILLA SECRETARIAL MOD. B06572	1,246
INV/00518	SILLA SECRETARIAL MOD. B06572	1,246
INV/00519	SILLA SECRETARIAL MOD. B06572	1,246
INV/00520	SILLA SECRETARIAL MOD. B06572	1,246
INV/00521	SILLA SECRETARIAL MOD. B06572	1,246

OB

ef

000005

Código	Descripción del Bien Mueble	Valor en libros
INV/00522	SILLA SECRETARIAL MOD. B06572	1,246
INV/00523	SILLA SECRETARIAL MOD. B06572	1,246
INV/00524	SILLA SECRETARIAL MOD. B06572	1,246
INV/00525	SILLA SECRETARIAL MOD. B06572	1,246
INV/00526	SILLA SECRETARIAL MOD. B06572	1,246
INV/00527	SILLA SECRETARIAL MOD. B06572	1,246
INV/00528	SILLA SECRETARIAL MOD. B06572	1,246
INV/00529	SILLA SECRETARIAL MOD. B06572	1,246
INV/00530	SILLA SECRETARIAL APLIABLE NEGRA	456
INV/00531	SILLA SECRETARIAL APLIABLE NEGRA	456
INV/00532	SILLA SECRETARIAL APLIABLE NEGRA	456
INV/00533	SILLA SECRETARIAL APLIABLE NEGRA	456
INV/00534	SILLA SECRETARIAL APLIABLE NEGRA	456
INV/00535	SILLA SECRETARIAL APLIABLE NEGRA	456
INV/00536	SILLA SECRETARIAL APLIABLE NEGRA	456
INV/00537	SILLA SECRETARIAL APLIABLE NEGRA	456
INV/00538	SILLA SECRETARIAL APLIABLE NEGRA	456
INV/00539	SILLA SECRETARIAL APLIABLE NEGRA	456
INV/00540	SILLA SECRETARIAL APLIABLE NEGRA	456
INV/00541	SILLA SECRETARIAL APLIABLE NEGRA	456
INV/00542	SILLA SECRETARIAL APLIABLE NEGRA	456
INV/00543	SILLA SECRETARIAL APLIABLE NEGRA	456
INV/00544	SILLA SECRETARIAL APLIABLE NEGRA	456
INV/00545	SILLA CON ASIENTO Y RESPALDO EN PIEL	4,060
INV/00546	SILLA CON ASIENTO Y RESPALDO EN PIEL	4,060
INV/00547	SILLA CON ASIENTO Y RESPALDO EN PIEL	4,060
INV/00548	SILLA CON ASIENTO Y RESPALDO EN PIEL	4,060
INV/00549	SILLA CON ASIENTO Y RESPALDO EN PIEL	4,060
INV/00550	SILLA CON ASIENTO Y RESPALDO EN PIEL	4,060
INV/00551	SILLA CON ASIENTO Y RESPALDO EN PIEL	4,060
INV/00552	SILLA CON ASIENTO Y RESPALDO EN PIEL	4,060
INV/00553	SILLA CON ASIENTO Y RESPALDO EN PIEL	4,060
INV/00554	SILLA CON ASIENTO Y RESPALDO EN PIEL	4,060
INV/00555	SILLA CON ASIENTO Y RESPALDO EN PIEL	4,060
INV/00556	SILLA CON ASIENTO Y RESPALDO EN PIEL	4,060
INV/00557	SILLA CON ASIENTO Y RESPALDO EN PIEL	4,060
INV/00558	SILLA CON ASIENTO Y RESPALDO EN PIEL	4,060
INV/00559	SILLA CON ASIENTO Y RESPALDO EN PIEL	4,060
INV/00560	SILLA CON ASIENTO Y RESPALDO EN PIEL	4,060
INV/00561	SILLA CON ASIENTO Y RESPALDO EN PIEL	4,060
INV/00562	PUPITRE UNIVERSITARIO	492
INV/00563	PUPITRE UNIVERSITARIO	492
INV/00564	PUPITRE UNIVERSITARIO	492
INV/00565	PUPITRE UNIVERSITARIO	492
INV/00566	PUPITRE UNIVERSITARIO	492
INV/00567	PUPITRE UNIVERSITARIO	492
INV/00568	PUPITRE UNIVERSITARIO	492
INV/00569	PUPITRE UNIVERSITARIO	492
INV/00570	PUPITRE UNIVERSITARIO	492
INV/00571	PUPITRE UNIVERSITARIO	492
INV/00572	PUPITRE UNIVERSITARIO	492
INV/00573	PUPITRE UNIVERSITARIO	492
INV/00574	PUPITRE UNIVERSITARIO	492
INV/00575	PUPITRE UNIVERSITARIO	492
INV/00576	PUPITRE UNIVERSITARIO	492
INV/00577	PUPITRE UNIVERSITARIO	492

OS

MS

X

000/054



Relación de Bienes Muebles que Componen el Patrimonio
Cuenta Pública 2015
(Pesos)
Universidad Tecnológica del Sur del Estado de Morelos



Código	Descripción del Bien Mueble	Valor en libros
INV/00578	PUPITRE UNIVERSITARIO	492
INV/00579	PUPITRE UNIVERSITARIO	492
INV/00580	PUPITRE UNIVERSITARIO	492
INV/00581	PUPITRE UNIVERSITARIO	492
INV/00582	PUPITRE UNIVERSITARIO	492
INV/00583	PUPITRE UNIVERSITARIO	492
INV/00584	PUPITRE UNIVERSITARIO	492
INV/00585	PUPITRE UNIVERSITARIO	492
INV/00586	PUPITRE UNIVERSITARIO	492
INV/00587	PUPITRE UNIVERSITARIO	492
INV/00588	PUPITRE UNIVERSITARIO	492
INV/00589	PUPITRE UNIVERSITARIO	492
INV/00590	PUPITRE UNIVERSITARIO	492
INV/00591	PUPITRE UNIVERSITARIO	492
INV/00592	PUPITRE UNIVERSITARIO	492
INV/00593	PUPITRE UNIVERSITARIO	492
INV/00594	PUPITRE UNIVERSITARIO	492
INV/00595	PUPITRE UNIVERSITARIO	492
INV/00596	PUPITRE UNIVERSITARIO	492
INV/00597	PUPITRE UNIVERSITARIO	492
INV/00598	PUPITRE UNIVERSITARIO	492
INV/00599	PUPITRE UNIVERSITARIO	492
INV/00600	PUPITRE UNIVERSITARIO	492
INV/00601	PUPITRE UNIVERSITARIO	492
INV/00602	PUPITRE UNIVERSITARIO	492
INV/00603	PUPITRE UNIVERSITARIO	492
INV/00604	PUPITRE UNIVERSITARIO	492
INV/00605	PUPITRE UNIVERSITARIO	492
INV/00606	PUPITRE UNIVERSITARIO	492
INV/00607	PUPITRE UNIVERSITARIO	492
INV/00608	PUPITRE UNIVERSITARIO	492
INV/00609	PUPITRE UNIVERSITARIO	492
INV/00610	PUPITRE UNIVERSITARIO	492
INV/00611	PUPITRE UNIVERSITARIO	492
INV/00612	PUPITRE UNIVERSITARIO	492
INV/00613	PUPITRE UNIVERSITARIO	492
INV/00614	PUPITRE UNIVERSITARIO	492
INV/00615	PUPITRE UNIVERSITARIO	492
INV/00616	PUPITRE UNIVERSITARIO	492
INV/00617	PUPITRE UNIVERSITARIO	492
INV/00618	PUPITRE UNIVERSITARIO	492
INV/00619	PUPITRE UNIVERSITARIO	492
INV/00620	PUPITRE UNIVERSITARIO	492
INV/00621	PUPITRE UNIVERSITARIO	492
INV/00622	PUPITRE UNIVERSITARIO	492
INV/00623	PUPITRE UNIVERSITARIO	492
INV/00624	PUPITRE UNIVERSITARIO	492
INV/00625	PUPITRE UNIVERSITARIO	492
INV/00626	PUPITRE UNIVERSITARIO	492
INV/00627	PUPITRE UNIVERSITARIO	492
INV/00628	PUPITRE UNIVERSITARIO	492
INV/00629	PUPITRE UNIVERSITARIO	492
INV/00630	PUPITRE UNIVERSITARIO	492
INV/00631	PUPITRE UNIVERSITARIO	492
INV/00632	PUPITRE UNIVERSITARIO	492
INV/00633	PUPITRE UNIVERSITARIO	492

B

W X

000155

Código	Descripción del Bien Mueble	Valor en libros
INV/00634	PUPITRE UNIVERSITARIO	492
INV/00635	PUPITRE UNIVERSITARIO	492
INV/00636	PUPITRE UNIVERSITARIO	492
INV/00637	PUPITRE UNIVERSITARIO	492
INV/00638	PUPITRE UNIVERSITARIO	492
INV/00639	PUPITRE UNIVERSITARIO	492
INV/00640	PUPITRE UNIVERSITARIO	492
INV/00641	PUPITRE UNIVERSITARIO	492
INV/00642	PUPITRE UNIVERSITARIO	492
INV/00643	PUPITRE UNIVERSITARIO	492
INV/00644	PUPITRE UNIVERSITARIO	492
INV/00645	PUPITRE UNIVERSITARIO	492
INV/00646	PUPITRE UNIVERSITARIO	492
INV/00647	PUPITRE UNIVERSITARIO	492
INV/00648	PUPITRE UNIVERSITARIO	492
INV/00649	PUPITRE UNIVERSITARIO	492
INV/00650	PUPITRE UNIVERSITARIO	492
INV/00651	PUPITRE UNIVERSITARIO	492
INV/00652	PUPITRE UNIVERSITARIO	492
INV/00653	PUPITRE UNIVERSITARIO	492
INV/00654	PUPITRE UNIVERSITARIO	492
INV/00655	PUPITRE UNIVERSITARIO	492
INV/00656	PUPITRE UNIVERSITARIO	492
INV/00657	PUPITRE UNIVERSITARIO	492
INV/00658	PUPITRE UNIVERSITARIO	492
INV/00659	PUPITRE UNIVERSITARIO	492
INV/00660	PUPITRE UNIVERSITARIO	492
INV/00661	PUPITRE UNIVERSITARIO	492
INV/00662	MOBILIARIO AREA ADMINISTRATIVA ESTACION EN "L" MESA EN "D"	6,107
INV/00663	MOBILIARIO AREA ADMINISTRATIVA ESTACION EN "L" MESA EN "D"	6,107
INV/00664	MOBILIARIO AREA ADMINISTRATIVA ESTACION EN "L" MESA EN "D"	6,107
INV/00665	MOBILIARIO AREA ADMINISTRATIVA ESTACION EN "L" MESA EN "D"	6,107
INV/00666	MOBILIARIO AREA ADMINISTRATIVA ESTACION EN "L" MESA EN "D"	6,107
INV/00667	MOBILIARIO AREA ADMINISTRATIVA ESTACION EN "L" MESA EN "D"	6,107
INV/00668	MOBILIARIO AREA ADMINISTRATIVA ESTACION EN "L" MESA EN "D"	6,107
INV/00669	MOBILIARIO AREA ADMINISTRATIVA ESTACION EN "L" MESA EN "D"	6,107
INV/00670	MOBILIARIO AREA ADMINISTRATIVA ESTACION EN "L" MESA EN "D"	6,107
INV/00671	MOBILIARIO AREA ADMINISTRATIVA ESTACION EN "L" MESA EN "D"	6,107
INV/00672	MOBILIARIO AREA ADMINISTRATIVA ESTACION EN "L" MESA EN "D"	6,107
INV/00673	MOBILIARIO AREA ADMINISTRATIVA ESTACION EN "L" MESA EN "D"	6,107
INV/00674	MOBILIARIO AREA ADMINISTRATIVA ESTACION EN "L" MESA EN "D"	6,107
INV/00675	MOBILIARIO AREA ADMINISTRATIVA ESTACION EN "L" MESA EN "D"	6,107
INV/00676	MOBILIARIO AREA ADMINISTRATIVA ESTACION EN "L" MESA EN "D"	6,107
INV/00677	MOBILIARIO AREA ADMINISTRATIVA ESTACION EN "L" MESA EN "D"	6,107
INV/00678	MOBILIARIO AREA ADMINISTRATIVA ESTACION EN "L" MESA EN "D"	6,107
INV/00679	MOBILIARIO AREA ADMINISTRATIVA ESTACION EN "L" MESA EN "D"	6,107
INV/00680	MOBILIARIO AREA ADMINISTRATIVA ESTACION EN "L" MESA EN "D"	6,107
INV/00681	MOBILIARIO AREA ADMINISTRATIVA ESTACION EN "L" MESA EN "D"	6,107
INV/00682	MOBILIARIO AREA ADMINISTRATIVA ESTACION EN "L" MESA EN "D" (MEDIANO)	4,640
INV/00683	MOBILIARIO AREA ADMINISTRATIVA ESTACION EN "L" MESA EN "D" (MEDIANO)	4,640
INV/00684	MOBILIARIO AREA ADMINISTRATIVA ESTACION EN "L" MESA EN "D" (MEDIANO)	4,640
INV/00685	MOBILIARIO AREA ADMINISTRATIVA ESTACION EN "L" MESA EN "D" (MEDIANO)	4,640
INV/00686	CONJUNTO EJECUTIVO	12,052
INV/00687	CONJUNTO EJECUTIVO	12,052
INV/00688	CONJUNTO EJECUTIVO	12,052
INV/00689	SILLA EJECUTIVA	3,132

Handwritten signature

Handwritten signature

Handwritten signature



Relación de Bienes Muebles que Componen el Patrimonio
Cuenta Pública 2015
(Pesos)
Universidad Tecnológica del Sur del Estado de Morelos



Código	Descripción del Bien Mueble	Valor en libros
INV/00690	SILLA EJECUTIVA	3,132
INV/00691	SILLA EJECUTIVA	3,132
INV/00692	SILLA EJECUTIVA	3,132
INV/00693	SILLA EJECUTIVA	3,132
INV/00694	SILLA EJECUTIVA	3,132
INV/00695	SILLA EJECUTIVA	3,132
INV/00696	SILLA EJECUTIVA	3,132
INV/00697	SILLA EJECUTIVA	3,132
INV/00698	SILLA EJECUTIVA	3,132
INV/00699	SILLA EJECUTIVA	3,132
INV/00700	SILLA EJECUTIVA	3,132
INV/00701	SILLA EJECUTIVA	3,132
INV/00702	SILLA EJECUTIVA	3,132
INV/00703	SILLA EJECUTIVA	3,132
INV/00704	SILLA EJECUTIVA	3,132
INV/00705	SILLA EJECUTIVA	3,132
INV/00706	SILLA EJECUTIVA	3,132
INV/00707	SILLA EJECUTIVA	3,132
INV/00708	SILLA EJECUTIVA	3,132
INV/00709	SILLA SECRETARIAL	897
INV/00710	SILLA SECRETARIAL	897
INV/00711	SILLA SECRETARIAL	897
INV/00712	SILLA SECRETARIAL	897
INV/00713	SILLA SECRETARIAL	897
INV/00714	SILLA SECRETARIAL	897
INV/00715	SILLA SECRETARIAL	897
INV/00716	SILLA SECRETARIAL	897
INV/00717	SALA ESTILO CONTEMPORANEO	20,300
INV/00718	CISCO SF300 48 PORT 10/100 MANAGED SWITCH	9,308
INV/00719	CISCO SF300 48 PORT 10/100 MANAGED SWITCH	9,308
INV/00720	CISCO SF300 48 PORT 10/100 MANAGED SWITCH	9,308
INV/00721	CISCO SF300 48 PT 10/100 POE MANAGED SWITCH	16,563
INV/00722	SOLA BASIC NO BREAK C/REG MICROSR 1600VA	4,011
INV/00723	CISCO UC SYSTEM 4FXD 1T1/E1 1 VIC EXP	51,852
INV/00724	CISCO 1 LINE IP PHONE W/DISPLAY POE PC P	2,003
INV/00725	CISCO 1 LINE IP PHONE W/DISPLAY POE PC P	2,003
INV/00726	CISCO 1 LINE IP PHONE W/DISPLAY POE PC P	2,003
INV/00727	CISCO 1 LINE IP PHONE W/DISPLAY POE PC P	2,003
INV/00728	CISCO 1 LINE IP PHONE W/DISPLAY POE PC P	2,003
INV/00729	CISCO 1 LINE IP PHONE W/DISPLAY POE PC P	2,003
INV/00730	CISCO 1 LINE IP PHONE W/DISPLAY POE PC P	2,003
INV/00731	CISCO 1 LINE IP PHONE W/DISPLAY POE PC P	2,003
INV/00732	CISCO 1 LINE IP PHONE W/DISPLAY POE PC P	2,003
INV/00733	CISCO 1 LINE IP PHONE W/DISPLAY POE PC P	2,003
INV/00734	CISCO 1 LINE IP PHONE W/DISPLAY POE PC P	2,003
INV/00735	CISCO 1 LINE IP PHONE W/DISPLAY POE PC P	2,003
INV/00736	CISCO 1 LINE IP PHONE W/DISPLAY POE PC P	2,003
INV/00737	CISCO 1 LINE IP PHONE W/DISPLAY POE PC P	2,003
INV/00738	CISCO 1 LINE IP PHONE W/DISPLAY POE PC P	2,003
INV/00739	CISCO 1 LINE IP PHONE W/DISPLAY POE PC P	2,003
INV/00740	CISCO 1 LINE IP PHONE W/DISPLAY POE PC P	2,003
INV/00741	CISCO 1 LINE IP PHONE W/DISPLAY POE PC P	2,003
INV/00742	CISCO 1 LINE IP PHONE W/DISPLAY POE PC P	2,003
INV/00743	CISCO 1 LINE IP PHONE W/DISPLAY POE PC P	2,003
INV/00744	CISCO 1 LINE IP PHONE W/DISPLAY POE PC P	2,003
INV/00745	CISCO 1 LINE IP PHONE W/DISPLAY POE PC P	2,003

BB

M

X

000057

Código	Descripción del Bien Mueble	Valor en libros
INV/00746	CISCO 1 LINE IP PHONE W/DISPLAY POE PC P	2,003
INV/00747	CISCO 1 LINE IP PHONE W/DISPLAY POE PC P	2,003
INV/00748	CISCO 1 LINE IP PHONE W/DISPLAY POE PC P	2,003
INV/00749	CISCO 1 LINE IP PHONE W/DISPLAY POE PC P	2,003
INV/00750	CISCO 1 LINE IP PHONE W/DISPLAY POE PC P	2,003
INV/00751	CISCO 1 LINE IP PHONE W/DISPLAY POE PC P	2,003
INV/00752	CISCO 1 LINE IP PHONE W/DISPLAY POE PC P	2,003
INV/00753	CISCO 1 LINE IP PHONE W/DISPLAY POE PC P	2,003
INV/00754	CISCO 1 LINE IP PHONE W/DISPLAY POE PC P	2,003
INV/00755	CISCO 1 LINE IP PHONE W/DISPLAY POE PC P	2,003
INV/00756	CISCO 1 LINE IP PHONE W/DISPLAY POE PC P	2,003
INV/00757	CISCO 1 LINE IP PHONE W/DISPLAY POE PC P	2,003
INV/00758	CISCO 8 LINE IP PHONE W/DISPLAY POE PC	2,748
INV/00759	CISCO 32 BUTTON ATTENDANT CONSOLE F/SPAS005	1,160
INV/00760	CISCO 32 BUTTON ATTENDANT CONSOLE F/SPAS005	1,160
INV/00761	CISCO DUAL BAND SINGLE RADIO CLUSTERING	6,095
INV/00762	CISCO ISA 550/570 CON UN AÑO DE SUSCRIPCIÓN	5,827
INV/00763	CISCO 300 24 PORT 10/100 POE MANAGED SWITCH	8,856
INV/00764	CISCO 300 24 PORT 10/100 POE MANAGED SWITCH	8,856
INV/00765	CISCO 300 24 PORT 10/100 POE MANAGED SWITCH	8,856
INV/00766	CISCO 300 24 PORT 10/100 POE MANAGED SWITCH	8,856
INV/00767	PAQUETE DE LICENCIAMIENTO ELECTRÓNICO PARA 8 TELÉFONOS Y CORREO DE VOZ	11,360
INV/00768	PAQUETE DE LICENCIAMIENTO ELECTRÓNICO PARA 8 TELÉFONOS Y CORREO DE VOZ	11,360
INV/00769	CABLE DE ALIMENTACIÓN ELÉCTRICA AC POWER CORD (NORTH AMERICA) C13 NEMA 5-15P 2.1m / LABORATORIO	710
INV/00770	SERVICIOS DE INSTALACIÓN, PROGRAMACIÓN Y CAPACITACIÓN DE LA SOLUCIÓN PROPUESTA	0
INV/00771	PROTECTOR DE 10 LÍNEAS MARCA EATC	1,169
INV/00772	EQUIPO DE LABORATORIO DE ROBOTICA VEX REEDUCA	73,726
INV/00773	COMPUTADORA MACBOOK PRO, PANTALLA 13.3", PROCESADOR INTEL CORE I7 DOBLE NÚCLEO 2.7GHz, 8GB MEMORIA RAM DDR3 1600 MHz, DISCO DURO 512 GB FLASH, BATERÍA INTEGRADA Y CARGADOR AC.	29,999
INV/00774	IPAD AIR RD WI-FI 32GB SPACE G	9,399
INV/00775	IPAD AIR RD WI-FI 32GB SPACE G	9,399
INV/00776	IPAD AIR RD WI-FI 32GB SPACE G	9,399
INV/00777	COMPUTADORA DE ESCRITORIO DELL XPS 8700, PROCESADOR CORE I7-4770 3.40GHz, MEMORIA RAM 12GB, DISCO DURO 2TB, UNIDAD DVD RW, WIN8 SINGLE LANGUAGE 64 BITS, TECLADO Y MAUSE OPTICO DELL, MONITOR LCD DELL P2414Hb 24".	20,474
INV/00778	COMPUTADORA DE ESCRITORIO DELL XPS 8700, PROCESADOR CORE I7-4770 3.40GHz, MEMORIA RAM 12GB, DISCO DURO 2TB, UNIDAD DVD RW, WIN8 SINGLE LANGUAGE 64 BITS, TECLADO Y MAUSE OPTICO DELL, MONITOR LCD DELL P2414Hb 24".	20,474
INV/00779	COMPUTADORA DE ESCRITORIO DELL XPS 8700, PROCESADOR CORE I7-4770 3.40GHz, MEMORIA RAM 12GB, DISCO DURO 2TB, UNIDAD DVD RW, WIN8 SINGLE LANGUAGE 64 BITS, TECLADO Y MAUSE OPTICO DELL, MONITOR LCD DELL P2414Hb 24".	20,474
INV/00780	COMPUTADORA DE ESCRITORIO DELL XPS 8700, PROCESADOR CORE I7-4770 3.40GHz, MEMORIA RAM 12GB, DISCO DURO 2TB, UNIDAD DVD RW, WIN8 SINGLE LANGUAGE 64 BITS, TECLADO Y MAUSE OPTICO DELL, MONITOR LCD DELL P2414Hb 24".	20,474
INV/00781	COMPUTADORA DE ESCRITORIO DELL XPS 8700, PROCESADOR CORE I7-4770 3.40GHz, MEMORIA RAM 12GB, DISCO DURO 2TB, UNIDAD DVD RW, WIN8 SINGLE LANGUAGE 64 BITS, TECLADO Y MAUSE OPTICO DELL, MONITOR LCD DELL P2414Hb 24".	20,474
INV/00782	COMPUTADORA DE ESCRITORIO DELL XPS 8700, PROCESADOR CORE I7-4770 3.40GHz, MEMORIA RAM 12GB, DISCO DURO 2TB, UNIDAD DVD RW, WIN8 SINGLE LANGUAGE 64 BITS, TECLADO Y MAUSE OPTICO DELL, MONITOR LCD DELL P2414Hb 24".	20,474
INV/00783	COMPUTADORA DE ESCRITORIO DELL XPS 8700, PROCESADOR CORE I7-4770 3.40GHz, MEMORIA RAM 12GB, DISCO DURO 2TB, UNIDAD DVD RW, WIN8 SINGLE LANGUAGE 64 BITS, TECLADO Y MAUSE OPTICO DELL, MONITOR LCD DELL P2414Hb 24".	20,474
INV/00784	COMPUTADORA DE ESCRITORIO DELL XPS 8700, PROCESADOR CORE I7-4770 3.40GHz, MEMORIA RAM 12GB, DISCO DURO 2TB, UNIDAD DVD RW, WIN8 SINGLE LANGUAGE 64 BITS, TECLADO Y MAUSE OPTICO DELL, MONITOR LCD DELL P2414Hb 24".	20,474
INV/00785	COMPUTADORA DE ESCRITORIO DELL XPS 8700, PROCESADOR CORE I7-4770 3.40GHz, MEMORIA RAM 12GB, DISCO DURO 2TB, UNIDAD DVD RW, WIN8 SINGLE LANGUAGE 64 BITS, TECLADO Y MAUSE OPTICO DELL, MONITOR LCD DELL P2414Hb 24".	20,474
INV/00786	COMPUTADORA DE ESCRITORIO DELL XPS 8700, PROCESADOR CORE I7-4770 3.40GHz, MEMORIA RAM 12GB, DISCO DURO 2TB, UNIDAD DVD RW, WIN8 SINGLE LANGUAGE 64 BITS, TECLADO Y MAUSE OPTICO DELL, MONITOR LCD DELL P2414Hb 24".	20,474
INV/00787	COMPUTADORA DE ESCRITORIO DELL XPS 8700, PROCESADOR CORE I7-4770 3.40GHz, MEMORIA RAM 12GB, DISCO DURO 2TB, UNIDAD DVD RW, WIN8 SINGLE LANGUAGE 64 BITS, TECLADO Y MAUSE OPTICO DELL, MONITOR LCD DELL P2414Hb 24".	20,474
INV/00788	COMPUTADORA DE ESCRITORIO DELL XPS 8700, PROCESADOR CORE I7-4770 3.40GHz, MEMORIA RAM 12GB, DISCO DURO 2TB, UNIDAD DVD RW, WIN8 SINGLE LANGUAGE 64 BITS, TECLADO Y MAUSE OPTICO DELL, MONITOR LCD DELL P2414Hb 24".	20,474

BB

13

000058

Código	Descripción del Bien Mueble	Valor en libros
INV/00789	COMPUTADORA DE ESCRITORIO DELL XPS 8700, PROCESADOR CORE I7-4770 3.40GHz, MEMORIA RAM 12GB, DISCO DURO 2TB, UNIDAD DVD RW, WIN8 SINGLE LANGUAGE 64 BITS, TECLADO Y MAUSE OPTICO DELL, MONITOR LCD DELL P2414Hb 24".	20,474
INV/00790	COMPUTADORA DE ESCRITORIO DELL XPS 8700, PROCESADOR CORE I7-4770 3.40GHz, MEMORIA RAM 12GB, DISCO DURO 2TB, UNIDAD DVD RW, WIN8 SINGLE LANGUAGE 64 BITS, TECLADO Y MAUSE OPTICO DELL, MONITOR LCD DELL P2414Hb 24".	20,474
INV/00791	COMPUTADORA DE ESCRITORIO DELL XPS 8700, PROCESADOR CORE I7-4770 3.40GHz, MEMORIA RAM 12GB, DISCO DURO 2TB, UNIDAD DVD RW, WIN8 SINGLE LANGUAGE 64 BITS, TECLADO Y MAUSE OPTICO DELL, MONITOR LCD DELL P2414Hb 24".	20,474
INV/00792	COMPUTADORA DE ESCRITORIO DELL XPS 8700, PROCESADOR CORE I7-4770 3.40GHz, MEMORIA RAM 12GB, DISCO DURO 2TB, UNIDAD DVD RW, WIN8 SINGLE LANGUAGE 64 BITS, TECLADO Y MAUSE OPTICO DELL, MONITOR LCD DELL P2414Hb 24".	20,474
INV/00793	COMPUTADORA DE ESCRITORIO DELL XPS 8700, PROCESADOR CORE I7-4770 3.40GHz, MEMORIA RAM 12GB, DISCO DURO 2TB, UNIDAD DVD RW, WIN8 SINGLE LANGUAGE 64 BITS, TECLADO Y MAUSE OPTICO DELL, MONITOR LCD DELL P2414Hb 24".	20,474
INV/00794	COMPUTADORA DE ESCRITORIO DELL XPS 8700, PROCESADOR CORE I7-4770 3.40GHz, MEMORIA RAM 12GB, DISCO DURO 2TB, UNIDAD DVD RW, WIN8 SINGLE LANGUAGE 64 BITS, TECLADO Y MAUSE OPTICO DELL, MONITOR LCD DELL P2414Hb 24".	20,474
INV/00795	COMPUTADORA DE ESCRITORIO DELL XPS 8700, PROCESADOR CORE I7-4770 3.40GHz, MEMORIA RAM 12GB, DISCO DURO 2TB, UNIDAD DVD RW, WIN8 SINGLE LANGUAGE 64 BITS, TECLADO Y MAUSE OPTICO DELL, MONITOR LCD DELL P2414Hb 24".	20,474
INV/00796	COMPUTADORA DE ESCRITORIO DELL XPS 8700, PROCESADOR CORE I7-4770 3.40GHz, MEMORIA RAM 12GB, DISCO DURO 2TB, UNIDAD DVD RW, WIN8 SINGLE LANGUAGE 64 BITS, TECLADO Y MAUSE OPTICO DELL, MONITOR LCD DELL P2414Hb 24".	20,474
INV/00797	COMPUTADORA DE ESCRITORIO DELL XPS 8700, PROCESADOR CORE I7-4770 3.40GHz, MEMORIA RAM 12GB, DISCO DURO 2TB, UNIDAD DVD RW, WIN8 SINGLE LANGUAGE 64 BITS, TECLADO Y MAUSE OPTICO DELL, MONITOR LCD DELL P2414Hb 24".	20,474
INV/00798	COMPUTADORA DE ESCRITORIO DELL XPS 8700, PROCESADOR CORE I7-4770 3.40GHz, MEMORIA RAM 12GB, DISCO DURO 2TB, UNIDAD DVD RW, WIN8 SINGLE LANGUAGE 64 BITS, TECLADO Y MAUSE OPTICO DELL, MONITOR LCD DELL P2414Hb 24".	20,474
INV/00799	COMPUTADORA DE ESCRITORIO DELL XPS 8700, PROCESADOR CORE I7-4770 3.40GHz, MEMORIA RAM 12GB, DISCO DURO 2TB, UNIDAD DVD RW, WIN8 SINGLE LANGUAGE 64 BITS, TECLADO Y MAUSE OPTICO DELL, MONITOR LCD DELL P2414Hb 24".	20,474
INV/00800	COMPUTADORA DE ESCRITORIO DELL XPS 8700, PROCESADOR CORE I7-4770 3.40GHz, MEMORIA RAM 12GB, DISCO DURO 2TB, UNIDAD DVD RW, WIN8 SINGLE LANGUAGE 64 BITS, TECLADO Y MAUSE OPTICO DELL, MONITOR LCD DELL P2414Hb 24".	20,474
INV/00801	COMPUTADORA DE ESCRITORIO DELL XPS 8700, PROCESADOR CORE I7-4770 3.40GHz, MEMORIA RAM 12GB, DISCO DURO 2TB, UNIDAD DVD RW, WIN8 SINGLE LANGUAGE 64 BITS, TECLADO Y MAUSE OPTICO DELL, MONITOR LCD DELL P2414Hb 24".	20,474
INV/00802	COMPUTADORA DE ESCRITORIO DELL XPS 8700, PROCESADOR CORE I7-4770 3.40GHz, MEMORIA RAM 12GB, DISCO DURO 2TB, UNIDAD DVD RW, WIN8 SINGLE LANGUAGE 64 BITS, TECLADO Y MAUSE OPTICO DELL, MONITOR LCD DELL P2414Hb 24".	20,474
INV/00803	COMPUTADORA DE ESCRITORIO DELL XPS 8700, PROCESADOR CORE I7-4770 3.40GHz, MEMORIA RAM 12GB, DISCO DURO 2TB, UNIDAD DVD RW, WIN8 SINGLE LANGUAGE 64 BITS, TECLADO Y MAUSE OPTICO DELL, MONITOR LCD DELL P2414Hb 24".	20,474
INV/00804	COMPUTADORA DE ESCRITORIO DELL XPS 8700, PROCESADOR CORE I7-4770 3.40GHz, MEMORIA RAM 12GB, DISCO DURO 2TB, UNIDAD DVD RW, WIN8 SINGLE LANGUAGE 64 BITS, TECLADO Y MAUSE OPTICO DELL, MONITOR LCD DELL P2414Hb 24".	20,474
INV/00805	COMPUTADORA DE ESCRITORIO DELL XPS 8700, PROCESADOR CORE I7-4770 3.40GHz, MEMORIA RAM 12GB, DISCO DURO 2TB, UNIDAD DVD RW, WIN8 SINGLE LANGUAGE 64 BITS, TECLADO Y MAUSE OPTICO DELL, MONITOR LCD DELL P2414Hb 24".	20,474
INV/00806	COMPUTADORA DE ESCRITORIO DELL XPS 8700, PROCESADOR CORE I7-4770 3.40GHz, MEMORIA RAM 12GB, DISCO DURO 2TB, UNIDAD DVD RW, WIN8 SINGLE LANGUAGE 64 BITS, TECLADO Y MAUSE OPTICO DELL, MONITOR LCD DELL P2414Hb 24".	20,474
INV/00807	COMPUTADORA DE ESCRITORIO DELL XPS 8700, PROCESADOR CORE I7-4770 3.40GHz, MEMORIA RAM 12GB, DISCO DURO 2TB, UNIDAD DVD RW, WIN8 SINGLE LANGUAGE 64 BITS, TECLADO Y MAUSE OPTICO DELL, MONITOR LCD DELL P2414Hb 24".	20,474
INV/00808	COMPUTADORA DE ESCRITORIO DELL XPS 8700, PROCESADOR CORE I7-4770 3.40GHz, MEMORIA RAM 12GB, DISCO DURO 2TB, UNIDAD DVD RW, WIN8 SINGLE LANGUAGE 64 BITS, TECLADO Y MAUSE OPTICO DELL, MONITOR LCD DELL P2414Hb 24".	20,474
INV/00809	COMPUTADORA DE ESCRITORIO DELL XPS 8700, PROCESADOR CORE I7-4770 3.40GHz, MEMORIA RAM 12GB, DISCO DURO 2TB, UNIDAD DVD RW, WIN8 SINGLE LANGUAGE 64 BITS, TECLADO Y MAUSE OPTICO DELL, MONITOR LCD DELL P2414Hb 24".	20,474
INV/00810	COMPUTADORA DE ESCRITORIO DELL XPS 8700, PROCESADOR CORE I7-4770 3.40GHz, MEMORIA RAM 12GB, DISCO DURO 2TB, UNIDAD DVD RW, WIN8 SINGLE LANGUAGE 64 BITS, TECLADO Y MAUSE OPTICO DELL, MONITOR LCD DELL P2414Hb 24".	20,474
INV/00811	COMPUTADORA DE ESCRITORIO DELL XPS 8700, PROCESADOR CORE I7-4770 3.40GHz, MEMORIA RAM 12GB, DISCO DURO 2TB, UNIDAD DVD RW, WIN8 SINGLE LANGUAGE 64 BITS, TECLADO Y MAUSE OPTICO DELL, MONITOR LCD DELL P2414Hb 24".	20,474
INV/00812	IMPRESORA HP LASERJET PRO 400 COLOR M451dn	6,832
INV/00813	IMPRESORA HP LASERJET PRO 400 COLOR M451dn	6,832
INV/00814	IMPRESORA HP LASERJET PRO 400 COLOR M451dn	6,832
INV/00815	IMPRESORA HP LASERJET PRO 400 COLOR M451dn	6,832
INV/00816	LICENCIA DE ADOBE CS6 MASTER COLLECTION MULTIPLATAFORMA, WIN 1 USUARIO	12,412
INV/00817	LICENCIA DE ADOBE CS6 MASTER COLLECTION MULTIPLATAFORMA, WIN 1 USUARIO	12,412
INV/00818	LICENCIA DE ADOBE CS6 MASTER COLLECTION MULTIPLATAFORMA, WIN 1 USUARIO	12,412
INV/00819	LICENCIA DE ADOBE CS6 MASTER COLLECTION MULTIPLATAFORMA, WIN 1 USUARIO	12,412
INV/00820	LICENCIA DE ADOBE CS6 MASTER COLLECTION MULTIPLATAFORMA, WIN 1 USUARIO	12,412
INV/00821	LICENCIA DE ADOBE CS6 MASTER COLLECTION MULTIPLATAFORMA, WIN 1 USUARIO	12,412
INV/00822	LAPTOP ASUS G46V 14" CON PROCESADOR CORE I7 3630QM BGB EN RAM, 750GB DISCO DURO SOLIDO, WIN 8ST	20,068

000059

EB

M

X

Código	Descripción del Bien Mueble	Valor en libros
INV/00823	LAPTOP ASUS G46V 14" CON PROCESADOR CORE I7 3630QM 8GB EN RAM, 750GB DISCO DURO SOLIDO, WIN 8SI	20,068
INV/00824	BATERIA DE GONDOLAS DE LIBROS 3 MODULOS DE 2.70 X .66 X 1.90 GONDOLA INICIAL CENTRAL PARA LIBROS DE .90 X .66C 1.90 CON 10 ENTREPAÑOS DE .875 .30 Y 2 CUBRE POLVO DE .873 X .30	10,096
INV/00825	JUEGO DE SILLONES MODELO IMANET MARCA OFIK DE 1 PLAZA Y 2 PLAZAS (CÓDIGOS 4031/4030), TAPIZADO EN VINYL COLOR CHOCOLATE, CON BRAZOS ACOLCHONADOS, PATAS METÁLICAS CROMADAS, DISEÑO ESTILIZADO, DE LINEAS RECTAS Y CORTES LIGEROS, MODERNO Y ELEGANTE.	8,415
INV/00826	ARCHM4GV ARCHIVERO DE 4 GAVETAS VERTICAL, FABRICADO EN LAMINADO PLÁSTICO DE 28 Y 19MM, TAMAÑO OFICIO, CHAPA GENERAL Y JUEGO DE 2 LLAVES, CAPACIDAD DE CARGA 45KG, CORREDERA DE EXTENSION TOTAL, MEDIDAS: 50CM FONDO X 55CM ANCHO X 125CM ALTO COLOR CHOCOLATE.	3,465
INV/00827	ARCHM4GV ARCHIVERO DE 4 GAVETAS VERTICAL, FABRICADO EN LAMINADO PLÁSTICO DE 28 Y 19MM, TAMAÑO OFICIO, CHAPA GENERAL Y JUEGO DE 2 LLAVES, CAPACIDAD DE CARGA 45KG, CORREDERA DE EXTENSION TOTAL, MEDIDAS: 50CM FONDO X 55CM ANCHO X 125CM ALTO COLOR CHOCOLATE.	3,465
INV/00828	ARCHM4GV ARCHIVERO DE 4 GAVETAS VERTICAL, FABRICADO EN LAMINADO PLÁSTICO DE 28 Y 19MM, TAMAÑO OFICIO, CHAPA GENERAL Y JUEGO DE 2 LLAVES, CAPACIDAD DE CARGA 45KG, CORREDERA DE EXTENSION TOTAL, MEDIDAS: 50CM FONDO X 55CM ANCHO X 125CM ALTO COLOR CHOCOLATE.	3,465
INV/00829	ARCHM4GV ARCHIVERO DE 4 GAVETAS VERTICAL, FABRICADO EN LAMINADO PLÁSTICO DE 28 Y 19MM, TAMAÑO OFICIO, CHAPA GENERAL Y JUEGO DE 2 LLAVES, CAPACIDAD DE CARGA 45KG, CORREDERA DE EXTENSION TOTAL, MEDIDAS: 50CM FONDO X 55CM ANCHO X 125CM ALTO COLOR CHOCOLATE.	3,465
INV/00830	ARCHM4GV ARCHIVERO DE 4 GAVETAS VERTICAL, FABRICADO EN LAMINADO PLÁSTICO DE 28 Y 19MM, TAMAÑO OFICIO, CHAPA GENERAL Y JUEGO DE 2 LLAVES, CAPACIDAD DE CARGA 45KG, CORREDERA DE EXTENSION TOTAL, MEDIDAS: 50CM FONDO X 55CM ANCHO X 125CM ALTO COLOR CHOCOLATE.	3,465
INV/00831	ARCHM4GV ARCHIVERO DE 4 GAVETAS VERTICAL, FABRICADO EN LAMINADO PLÁSTICO DE 28 Y 19MM, TAMAÑO OFICIO, CHAPA GENERAL Y JUEGO DE 2 LLAVES, CAPACIDAD DE CARGA 45KG, CORREDERA DE EXTENSION TOTAL, MEDIDAS: 50CM FONDO X 55CM ANCHO X 125CM ALTO COLOR CHOCOLATE.	3,465
INV/00832	MESA PARA BIBLIOTECA CON MARCO PERIMETRAL DE 2x1 Y CUATRO PATAS CON TUBO RECTANGULAR DE UNA PULGADA EN CALIBRE 18 FR: 160 X FO:80 AL :75 CM	2,535
INV/00833	MESA PARA BIBLIOTECA CON MARCO PERIMETRAL DE 2x1 Y CUATRO PATAS CON TUBO RECTANGULAR DE UNA PULGADA EN CALIBRE 18 FR: 160 X FO:80 AL :75 CM	2,535
INV/00834	MESA PARA BIBLIOTECA CON MARCO PERIMETRAL DE 2x1 Y CUATRO PATAS CON TUBO RECTANGULAR DE UNA PULGADA EN CALIBRE 18 FR: 160 X FO:80 AL :75 CM	2,535
INV/00835	MESA PARA BIBLIOTECA CON MARCO PERIMETRAL DE 2x1 Y CUATRO PATAS CON TUBO RECTANGULAR DE UNA PULGADA EN CALIBRE 18 FR: 160 X FO:80 AL :75 CM	2,535
INV/00836	COMPUTADORA HP PRO 600 SFF PROCESADOR CORE I3 4330 4G RAM DVDRW WIN8PRO DW7 MONITOR HP 20", NO BREACK CYBERPOWER 850 VA. INCLUYE DIDADEMA CON MICROFONO PERFECT CHOICE PC-110323	14,505
INV/00837	COMPUTADORA HP PRO 600 SFF PROCESADOR CORE I3 4330 4G RAM DVDRW WIN8PRO DW7 MONITOR HP 20", NO BREACK CYBERPOWER 850 VA. INCLUYE DIDADEMA CON MICROFONO PERFECT CHOICE PC-110323	14,505
INV/00838	COMPUTADORA HP PRO 600 SFF PROCESADOR CORE I3 4330 4G RAM DVDRW WIN8PRO DW7 MONITOR HP 20", NO BREACK CYBERPOWER 850 VA. INCLUYE DIDADEMA CON MICROFONO PERFECT CHOICE PC-110323	14,505
INV/00839	COMPUTADORA HP PRO 600 SFF PROCESADOR CORE I3 4330 4G RAM DVDRW WIN8PRO DW7 MONITOR HP 20", NO BREACK CYBERPOWER 850 VA. INCLUYE DIDADEMA CON MICROFONO PERFECT CHOICE PC-110323	14,505
INV/00840	COMPUTADORA HP PRO 600 SFF PROCESADOR CORE I3 4330 4G RAM DVDRW WIN8PRO DW7 MONITOR HP 20", NO BREACK CYBERPOWER 850 VA. INCLUYE DIDADEMA CON MICROFONO PERFECT CHOICE PC-110323	14,505
INV/00841	COMPUTADORA HP PRO 600 SFF PROCESADOR CORE I3 4330 4G RAM DVDRW WIN8PRO DW7 MONITOR HP 20", NO BREACK CYBERPOWER 850 VA. INCLUYE DIDADEMA CON MICROFONO PERFECT CHOICE PC-110323	14,505
INV/00842	COMPUTADORA HP PRO 600 SFF PROCESADOR CORE I3 4330 4G RAM DVDRW WIN8PRO DW7 MONITOR HP 20", NO BREACK CYBERPOWER 850 VA. INCLUYE DIDADEMA CON MICROFONO PERFECT CHOICE PC-110323	14,505
INV/00843	COMPUTADORA HP PRO 600 SFF PROCESADOR CORE I3 4330 4G RAM DVDRW WIN8PRO DW7 MONITOR HP 20", NO BREACK CYBERPOWER 850 VA. INCLUYE DIDADEMA CON MICROFONO PERFECT CHOICE PC-110323	14,505
INV/00844	COMPUTADORA HP PRO 600 SFF PROCESADOR CORE I3 4330 4G RAM DVDRW WIN8PRO DW7 MONITOR HP 20", NO BREACK CYBERPOWER 850 VA. INCLUYE DIDADEMA CON MICROFONO PERFECT CHOICE PC-110323	14,505
INV/00845	COMPUTADORA HP PRO 600 SFF PROCESADOR CORE I3 4330 4G RAM DVDRW WIN8PRO DW7 MONITOR HP 20", NO BREACK CYBERPOWER 850 VA. INCLUYE DIDADEMA CON MICROFONO PERFECT CHOICE PC-110323	14,505
INV/00846	COMPUTADORA HP PRO 600 SFF PROCESADOR CORE I3 4330 4G RAM DVDRW WIN8PRO DW7 MONITOR HP 20", NO BREACK CYBERPOWER 850 VA. INCLUYE DIDADEMA CON MICROFONO PERFECT CHOICE PC-110323	14,505
INV/00847	COMPUTADORA HP PRO 600 SFF PROCESADOR CORE I3 4330 4G RAM DVDRW WIN8PRO DW7 MONITOR HP 20", NO BREACK CYBERPOWER 850 VA. INCLUYE DIDADEMA CON MICROFONO PERFECT CHOICE PC-110323	14,505
INV/00848	COMPUTADORA HP PRO 600 SFF PROCESADOR CORE I3 4330 4G RAM DVDRW WIN8PRO DW7 MONITOR HP 20", NO BREACK CYBERPOWER 850 VA. INCLUYE DIDADEMA CON MICROFONO PERFECT CHOICE PC-110323	14,505
INV/00849	COMPUTADORA HP PRO 600 SFF PROCESADOR CORE I3 4330 4G RAM DVDRW WIN8PRO DW7 MONITOR HP 20", NO BREACK CYBERPOWER 850 VA. INCLUYE DIDADEMA CON MICROFONO PERFECT CHOICE PC-110323	14,505
INV/00850	COMPUTADORA HP PRO 600 SFF PROCESADOR CORE I3 4330 4G RAM DVDRW WIN8PRO DW7 MONITOR HP 20", NO BREACK CYBERPOWER 850 VA. INCLUYE DIDADEMA CON MICROFONO PERFECT CHOICE PC-110323	14,505
INV/00851	COMPUTADORA HP PRO 600 SFF PROCESADOR CORE I3 4330 4G RAM DVDRW WIN8PRO DW7 MONITOR HP 20", NO BREACK CYBERPOWER 850 VA. INCLUYE DIDADEMA CON MICROFONO PERFECT CHOICE PC-110323	14,505

000060

BB

NY

X

Código	Descripción del Bien Mueble	Valor en libros
INV/00852	COMPUTADORA HP PRO 600 SFF PROCESADOR CORE I3 4330 4G RAM DVDRW WIN8PRO DW7 MONITOR HP 20", NO BREACK CYBERPOWER 850 VA. INCLUYE DIDADEMA CON MICROFONO PERFECT CHOICE PC-110323	14,505
INV/00853	COMPUTADORA HP PRO 600 SFF PROCESADOR CORE I3 4330 4G RAM DVDRW WIN8PRO DW7 MONITOR HP 20", NO BREACK CYBERPOWER 850 VA. INCLUYE DIDADEMA CON MICROFONO PERFECT CHOICE PC-110323	14,505
INV/00854	COMPUTADORA HP PRO 600 SFF PROCESADOR CORE I3 4330 4G RAM DVDRW WIN8PRO DW7 MONITOR HP 20", NO BREACK CYBERPOWER 850 VA. INCLUYE DIDADEMA CON MICROFONO PERFECT CHOICE PC-110323	14,505
INV/00855	COMPUTADORA HP PRO 600 SFF PROCESADOR CORE I3 4330 4G RAM DVDRW WIN8PRO DW7 MONITOR HP 20", NO BREACK CYBERPOWER 850 VA. INCLUYE DIDADEMA CON MICROFONO PERFECT CHOICE PC-110323	14,505
INV/00856	COMPUTADORA HP PRO 600 SFF PROCESADOR CORE I3 4330 4G RAM DVDRW WIN8PRO DW7 MONITOR HP 20", NO BREACK CYBERPOWER 850 VA. INCLUYE DIDADEMA CON MICROFONO PERFECT CHOICE PC-110323	14,505
INV/00857	COMPUTADORA HP PRO 600 SFF PROCESADOR CORE I3 4330 4G RAM DVDRW WIN8PRO DW7 MONITOR HP 20", NO BREACK CYBERPOWER 850 VA. INCLUYE DIDADEMA CON MICROFONO PERFECT CHOICE PC-110323	14,505
INV/00858	COMPUTADORA HP PRO 600 SFF PROCESADOR CORE I3 4330 4G RAM DVDRW WIN8PRO DW7 MONITOR HP 20", NO BREACK CYBERPOWER 850 VA. INCLUYE DIDADEMA CON MICROFONO PERFECT CHOICE PC-110323	14,505
INV/00859	COMPUTADORA HP PRO 600 SFF PROCESADOR CORE I3 4330 4G RAM DVDRW WIN8PRO DW7 MONITOR HP 20", NO BREACK CYBERPOWER 850 VA. INCLUYE DIDADEMA CON MICROFONO PERFECT CHOICE PC-110323	14,505
INV/00860	COMPUTADORA HP PRO 600 SFF PROCESADOR CORE I3 4330 4G RAM DVDRW WIN8PRO DW7 MONITOR HP 20", NO BREACK CYBERPOWER 850 VA. INCLUYE DIDADEMA CON MICROFONO PERFECT CHOICE PC-110323	14,505
INV/00861	COMPUTADORA HP PRO 600 SFF PROCESADOR CORE I3 4330 4G RAM DVDRW WIN8PRO DW7 MONITOR HP 20", NO BREACK CYBERPOWER 850 VA. INCLUYE DIDADEMA CON MICROFONO PERFECT CHOICE PC-110323	14,505
INV/00862	COMPUTADORA HP PRO 600 SFF PROCESADOR CORE I3 4330 4G RAM DVDRW WIN8PRO DW7 MONITOR HP 20", NO BREA K CYBERPOWER 850 VA.	14,369
INV/00863	COMPUTADORA HP PRO 600 SFF PROCESADOR CORE I3 4330 4G RAM DVDRW WIN8PRO DW7 MONITOR HP 20", NO BREA K CYBERPOWER 850 VA.	14,369
INV/00864	COMPUTADORA HP PRO 600 SFF PROCESADOR CORE I3 4330 4G RAM DVDRW WIN8PRO DW7 MONITOR HP 20", NO BREA K CYBERPOWER 850 VA.	14,369
INV/00865	COMPUTADORA HP PRO 600 SFF PROCESADOR CORE I3 4330 4G RAM DVDRW WIN8PRO DW7 MONITOR HP 20", NO BREA K CYBERPOWER 850 VA.	14,369
INV/00866	COMPUTADORA HP PRO 600 SFF PROCESADOR CORE I3 4330 4G RAM DVDRW WIN8PRO DW7 MONITOR HP 20", NO BREA K CYBERPOWER 800 VA. OFFICE 2013 H&ST INCLUYE CABLE HDMI 1.8M	15,292
INV/00867	COMPUTADORA HP PRO 600 SFF PROCESADOR CORE I3 4330 4G RAM DVDRW WIN8PRO DW7 MONITOR HP 20", NO BREA K CYBERPOWER 800 VA. OFFICE 2013 H&ST INCLUYE CABLE HDMI 1.8M	15,292
INV/00868	COMPUTADORA HP PRO 600 SFF PROCESADOR CORE I3 4330 4G RAM DVDRW WIN8PRO DW7 MONITOR HP 20", NO BREA K CYBERPOWER 800 VA. OFFICE 2013 H&ST INCLUYE CABLE HDMI 1.8M	15,292
INV/00869	COMPUTADORA HP PRO 600 SFF PROCESADOR CORE I3 4330 4G RAM DVDRW WIN8PRO DW7 MONITOR HP 20", NO BREA K CYBERPOWER 800 VA. OFFICE 2013 H&ST INCLUYE CABLE HDMI 1.8M	15,292
INV/00870	COMPUTADORA HP PRO 600 SFF PROCESADOR CORE I3 4330 4G RAM DVDRW WIN8PRO DW7 MONITOR HP 20", NO BREA K CYBERPOWER 800 VA. OFFICE 2013 H&ST INCLUYE CABLE HDMI 1.8M	15,292
INV/00871	COMPUTADORA HP PRO 600 SFF PROCESADOR CORE I3 4330 4G RAM DVDRW WIN8PRO DW7 MONITOR HP 20", NO BREA K CYBERPOWER 800 VA. OFFICE 2013 H&ST INCLUYE CABLE HDMI 1.8M	15,292
INV/00872	COMPUTADORA HP PRO 600 SFF PROCESADOR CORE I3 4330 4G RAM DVDRW WIN8PRO DW7 MONITOR HP 20", NO BREA K CYBERPOWER 800 VA. OFFICE 2013 H&ST INCLUYE CABLE HDMI 1.8M	15,292
INV/00873	COMPUTADORA HP PRO 600 SFF PROCESADOR CORE I3 4330 4G RAM DVDRW WIN8PRO DW7 MONITOR HP 20", NO BREA K CYBERPOWER 800 VA. OFFICE 2013 H&ST INCLUYE CABLE HDMI 1.8M	15,292
INV/00874	COMPUTADORA HP PRO 600 SFF PROCESADOR CORE I3 4330 4G RAM DVDRW WIN8PRO DW7 MONITOR HP 20", NO BREA K CYBERPOWER 800 VA. OFFICE 2013 H&ST INCLUYE CABLE HDMI 1.8M	15,292
INV/00875	COMPUTADORA HP PRO 600 SFF PROCESADOR CORE I3 4330 4G RAM DVDRW WIN8PRO DW7 MONITOR HP 20", NO BREA K CYBERPOWER 800 VA. OFFICE 2013 H&ST INCLUYE CABLE HDMI 1.8M	15,292
INV/00876	COMPUTADORA HP PRO 600 SFF PROCESADOR CORE I3 4330 4G RAM DVDRW WIN8PRO DW7 MONITOR HP 20", NO BREA K CYBERPOWER 800 VA. OFFICE 2013 H&ST INCLUYE CABLE HDMI 1.8M	15,292
INV/00877	COMPUTADORA HP PRO 600 SFF PROCESADOR CORE I3 4330 4G RAM DVDRW WIN8PRO DW7 MONITOR HP 20", NO BREA K CYBERPOWER 800 VA. OFFICE 2013 H&ST INCLUYE CABLE HDMI 1.8M	15,292
INV/00878	COMPUTADORA HP PRO 600 SFF PROCESADOR CORE I3 4330 4G RAM DVDRW WIN8PRO DW7 MONITOR HP 20", NO BREA K CYBERPOWER 800 VA. OFFICE 2013 H&ST INCLUYE CABLE HDMI 1.8M	15,292
INV/00879	COMPUTADORA HP PRO 600 SFF PROCESADOR CORE I3 4330 4G RAM DVDRW WIN8PRO DW7 MONITOR HP 20", NO BREA K CYBERPOWER 800 VA. OFFICE 2013 H&ST INCLUYE CABLE HDMI 1.8M	15,292
INV/00880	COMPUTADORA HP PRO 600 SFF PROCESADOR CORE I3 4330 4G RAM DVDRW WIN8PRO DW7 MONITOR HP 20", NO BREA K CYBERPOWER 800 VA. OFFICE 2013 H&ST INCLUYE CABLE HDMI 1.8M	15,292
INV/00881	COMPUTADORA HP PRO 600 SFF PROCESADOR CORE I3 4330 4G RAM DVDRW WIN8PRO DW7 MONITOR HP 20", NO BREA K CYBERPOWER 800 VA. OFFICE 2013 H&ST INCLUYE CABLE HDMI 1.8M	15,292

00001

28

4

X

Código	Descripción del Bien Mueble	Valor en libros
INV/00882	COMPUTADORA HP PRO 600 SFF PROCESADOR CORE I3 4330 4G RAM DVDRW WIN8PRO DW7 MONITOR HP 20", NO BREA' K CYBERPOWER 800 VA. OFFICE 2013 H&ST INCLUYE CABLE HDMI 1.8M	15,292
INV/00883	COMPUTADORA HP PRO 600 SFF PROCESADOR CORE I3 4330 4G RAM DVDRW WIN8PRO DW7 MONITOR HP 20", NO BREA' K CYBERPOWER 800 VA. OFFICE 2013 H&ST INCLUYE CABLE HDMI 1.8M	15,292
INV/00884	COMPUTADORA HP PRO 600 SFF PROCESADOR CORE I3 4330 4G RAM DVDRW WIN8PRO DW7 MONITOR HP 20", NO BREA' K CYBERPOWER 800 VA. OFFICE 2013 H&ST INCLUYE CABLE HDMI 1.8M	15,292
INV/00885	COMPUTADORA HP PRO 600 SFF PROCESADOR CORE I3 4330 4G RAM DVDRW WIN8PRO DW7 MONITOR HP 20", NO BREA' K CYBERPOWER 800 VA. OFFICE 2013 H&ST INCLUYE CABLE HDMI 1.8M	15,292
INV/00886	COMPUTADORA HP PRO 600 SFF PROCESADOR CORE I3 4330 4G RAM DVDRW WIN8PRO DW7 MONITOR HP 20", NO BREA' K CYBERPOWER 800 VA. OFFICE 2013 H&ST INCLUYE CABLE HDMI 1.8M	15,292
INV/00887	COMPUTADORA HP PRO 600 SFF PROCESADOR CORE I3 4330 4G RAM DVDRW WIN8PRO DW7 MONITOR HP 20", NO BREA' K CYBERPOWER 800 VA. OFFICE 2013 H&ST INCLUYE CABLE HDMI 1.8M	15,292
INV/00888	COMPUTADORA HP PRO 600 SFF PROCESADOR CORE I3 4330 4G RAM DVDRW WIN8PRO DW7 MONITOR HP 20", NO BREA' K CYBERPOWER 800 VA. OFFICE 2013 H&ST INCLUYE CABLE HDMI 1.8M	15,292
INV/00889	COMPUTADORA HP PRO 600 SFF PROCESADOR CORE I3 4330 4G RAM DVDRW WIN8PRO DW7 MONITOR HP 20", NO BREA' K CYBERPOWER 800 VA. OFFICE 2013 H&ST INCLUYE CABLE HDMI 1.8M	15,292
INV/00890	COMPUTADORA HP PRO 600 SFF PROCESADOR CORE I3 4330 4G RAM DVDRW WIN8PRO DW7 MONITOR HP 20", NO BREA' K CYBERPOWER 800 VA. OFFICE 2013 H&ST INCLUYE CABLE HDMI 1.8M	15,292
INV/00891	COMPUTADORA HP PRO 800MT PROCESADOR CORE I7 4770 4GB+4GB RAM DVD RW WIN8PRO DW7 MONITOR HPZ221, 24" TARJETA DE VIDEO PNY GFORCE GTX76, OFFICE 2013 H&ST.	25,601
INV/00892	COMPUTADORA HP PRO 800MT PROCESADOR CORE I7 4770 4GB+4GB RAM DVD RW WIN8PRO DW7 MONITOR HPZ221, 24" TARJETA DE VIDEO PNY GFORCE GTX76, OFFICE 2013 H&ST.	25,601
INV/00893	COMPUTADORA HP PRO 800MT PROCESADOR CORE I7 4770 4GB+4GB RAM DVD RW WIN8PRO DW7 MONITOR HPZ221, 24" TARJETA DE VIDEO PNY GFORCE GTX76, OFFICE 2013 H&ST.	25,601
INV/00894	COMPUTADORA HP PRO 800MT PROCESADOR CORE I7 4770 4GB+4GB RAM DVD RW WIN8PRO DW7 MONITOR HPZ221, 24" TARJETA DE VIDEO PNY GFORCE GTX76, OFFICE 2013 H&ST.	25,601
INV/00895	COMPUTADORA HP PRO 800MT PROCESADOR CORE I7 4770 4GB+4GB RAM DVD RW WIN8PRO DW7 MONITOR HPZ221, 24" TARJETA DE VIDEO PNY GFORCE GTX76, OFFICE 2013 H&ST.	25,601
INV/00896	COMPUTADORA HP PRO 800MT PROCESADOR CORE I7 4770 4GB+4GB RAM DVD RW WIN8PRO DW7 MONITOR HPZ221, 24" TARJETA DE VIDEO PNY GFORCE GTX76, OFFICE 2013 H&ST.	25,601
INV/00897	COMPUTADORA HP PRO 800MT PROCESADOR CORE I7 4770 4GB+4GB RAM DVD RW WIN8PRO DW7 MONITOR HPZ221, 24" TARJETA DE VIDEO PNY GFORCE GTX76, OFFICE 2013 H&ST.	25,601
INV/00898	COMPUTADORA HP PRO 800MT PROCESADOR CORE I7 4770 4GB+4GB RAM DVD RW WIN8PRO DW7 MONITOR HPZ221, 24" TARJETA DE VIDEO PNY GFORCE GTX76, OFFICE 2013 H&ST.	25,601
INV/00899	COMPUTADORA HP PRO 800MT PROCESADOR CORE I7 4770 4GB+4GB RAM DVD RW WIN8PRO DW7 MONITOR HPZ221, 24" TARJETA DE VIDEO PNY GFORCE GTX76, OFFICE 2013 H&ST.	25,601
INV/00900	COMPUTADORA HP PRO 800MT PROCESADOR CORE I7 4770 4GB+4GB RAM DVD RW WIN8PRO DW7 MONITOR HPZ221, 24" TARJETA DE VIDEO PNY GFORCE GTX76, OFFICE 2013 H&ST.	25,601
INV/00901	COMPUTADORA HP PRO 800MT PROCESADOR CORE I7 4770 4GB+4GB RAM DVD RW WIN8PRO DW7 MONITOR HPZ221, 24" TARJETA DE VIDEO PNY GFORCE GTX76, OFFICE 2013 H&ST.	25,601
INV/00902	COMPUTADORA HP PRO 800MT PROCESADOR CORE I7 4770 4GB+4GB RAM DVD RW WIN8PRO DW7 MONITOR HPZ221, 24" TARJETA DE VIDEO PNY GFORCE GTX76, OFFICE 2013 H&ST.	25,601
INV/00903	COMPUTADORA HP PRO 800MT PROCESADOR CORE I7 4770 4GB+4GB RAM DVD RW WIN8PRO DW7 MONITOR HPZ221, 24" TARJETA DE VIDEO PNY GFORCE GTX76, OFFICE 2013 H&ST.	25,601
INV/00904	COMPUTADORA HP PRO 800MT PROCESADOR CORE I7 4770 4GB+4GB RAM DVD RW WIN8PRO DW7 MONITOR HPZ221, 24" TARJETA DE VIDEO PNY GFORCE GTX76, OFFICE 2013 H&ST.	25,601
INV/00905	COMPUTADORA HP PRO 800MT PROCESADOR CORE I7 4770 4GB+4GB RAM DVD RW WIN8PRO DW7 MONITOR HPZ221, 24" TARJETA DE VIDEO PNY GFORCE GTX76, OFFICE 2013 H&ST.	25,601
INV/00906	COMPUTADORA HP PRO 800MT PROCESADOR CORE I7 4770 4GB+4GB RAM DVD RW WIN8PRO DW7 MONITOR HPZ221, 24" TARJETA DE VIDEO PNY GFORCE GTX76, OFFICE 2013 H&ST.	25,601
INV/00907	COMPUTADORA HP PRO 800MT PROCESADOR CORE I7 4770 4GB+4GB RAM DVD RW WIN8PRO DW7 MONITOR HPZ221, 24" TARJETA DE VIDEO PNY GFORCE GTX76, OFFICE 2013 H&ST.	25,601
INV/00908	COMPUTADORA HP PRO 800MT PROCESADOR CORE I7 4770 4GB+4GB RAM DVD RW WIN8PRO DW7 MONITOR HPZ221, 24" TARJETA DE VIDEO PNY GFORCE GTX76, OFFICE 2013 H&ST.	25,601
INV/00909	COMPUTADORA HP PRO 800MT PROCESADOR CORE I7 4770 4GB+4GB RAM DVD RW WIN8PRO DW7 MONITOR HPZ221, 24" TARJETA DE VIDEO PNY GFORCE GTX76, OFFICE 2013 H&ST.	25,601

000062

Código	Descripción del Bien Mueble	Valor en libros
INV/00910	COMPUTADORA HP PRO 800MT PROCESADOR CORE I7 4770 4GB-4GB RAM DVD RW WIN8PRO DW7 MONITOR HPZ221, 24" TARJETA DE VIDEO PNY GFORCE GTX76, OFFICE 2013 H&ST.	25,601
INV/00911	COMPUTADORA HP PRO 800MT PROCESADOR CORE I7 4770 4GB-4GB RAM DVD RW WIN8PRO DW7 MONITOR HPZ221, 24" TARJETA DE VIDEO PNY GFORCE GTX76, OFFICE 2013 H&ST.	25,601
INV/00912	COMPUTADORA HP PRO 800MT PROCESADOR CORE I7 4770 4GB-4GB RAM DVD RW WIN8PRO DW7 MONITOR HPZ221, 24" TARJETA DE VIDEO PNY GFORCE GTX76, OFFICE 2013 H&ST.	25,601
INV/00913	COMPUTADORA HP PRO 800MT PROCESADOR CORE I7 4770 4GB-4GB RAM DVD RW WIN8PRO DW7 MONITOR HPZ221, 24" TARJETA DE VIDEO PNY GFORCE GTX76, OFFICE 2013 H&ST.	25,601
INV/00914	COMPUTADORA HP PRO 800MT PROCESADOR CORE I7 4770 4GB-4GB RAM DVD RW WIN8PRO DW7 MONITOR HPZ221, 24" TARJETA DE VIDEO PNY GFORCE GTX76, OFFICE 2013 H&ST.	25,601
INV/00915	COMPUTADORA HP PRO 800MT PROCESADOR CORE I7 4770 4GB-4GB RAM DVD RW WIN8PRO DW7 MONITOR HPZ221, 24" TARJETA DE VIDEO PNY GFORCE GTX76, OFFICE 2013 H&ST.	25,601
INV/00916	COMPUTADORA HP PRO 800MT PROCESADOR CORE I7 4770 4GB-4GB RAM DVD RW WIN8PRO DW7 MONITOR HPZ221, 22" TARJETA DE VIDEO PNY GFORCE GTX76, OFFICE 2013 H&ST.	22,434
INV/00917	COMPUTADORA HP PRO 800MT PROCESADOR CORE I7 4770 4GB-4GB RAM DVD RW WIN8PRO DW7 MONITOR HPZ221, 22" TARJETA DE VIDEO PNY GFORCE GTX76, OFFICE 2013 H&ST.	22,434
INV/00918	COMPUTADORA HP PRO 800MT PROCESADOR CORE I7 4770 4GB-4GB RAM DVD RW WIN8PRO DW7 MONITOR HPZ221, 22" TARJETA DE VIDEO PNY GFORCE GTX76, OFFICE 2013 H&ST.	22,434
INV/00919	COMPUTADORA HP PRO 800MT PROCESADOR CORE I7 4770 4GB-4GB RAM DVD RW WIN8PRO DW7 MONITOR HPZ221, 22" TARJETA DE VIDEO PNY GFORCE GTX76, OFFICE 2013 H&ST.	22,434
INV/00920	COMPUTADORA HP PRO 800MT PROCESADOR CORE I7 4770 4GB-4GB RAM DVD RW WIN8PRO DW7 MONITOR HPZ221, 22" TARJETA DE VIDEO PNY GFORCE GTX76, OFFICE 2013 H&ST.	22,434
INV/00921	COMPUTADORA HP PRO 800MT PROCESADOR CORE I7 4770 4GB-4GB RAM DVD RW WIN8PRO DW7 MONITOR HPZ221, 22" TARJETA DE VIDEO PNY GFORCE GTX76, OFFICE 2013 H&ST.	22,434
INV/00922	COMPUTADORA HP PRO 800MT PROCESADOR CORE I7 4770 4GB-4GB RAM DVD RW WIN8PRO DW7 MONITOR HPZ221, 22" TARJETA DE VIDEO PNY GFORCE GTX76, OFFICE 2013 H&ST.	22,434
INV/00923	COMPUTADORA HP PRO 800MT PROCESADOR CORE I7 4770 4GB-4GB RAM DVD RW WIN8PRO DW7 MONITOR HPZ221, 22" TARJETA DE VIDEO PNY GFORCE GTX76, OFFICE 2013 H&ST.	22,434
INV/00924	IMPRESORA HP LASERJETO PRO 200 M276NW EQUIPO MULTIFUNCIONAL LASER EN COLOR (IMPRESORA, COPIADORA, ESCANER, FAX)	7,946
INV/00925	IMPRESORA HP LASERJETO PRO 200 M276NW EQUIPO MULTIFUNCIONAL LASER EN COLOR (IMPRESORA, COPIADORA, ESCANER, FAX)	7,946
INV/00926	GABINETE UNIVERSAL FABRICADO EN LAMINADO PLÁSTICO DE 28 Y 19MM, PARA CARPETAS TAMAÑO OFICIO, CON 4 ENTREPAÑOS FIJOS, PUERTAS CON CHAPA GENERAL CON JUEGO DE 2 LLAVES, MEDIDAS: 80CM DE ANCHO X 40CM DE PROFUNDIDAD X 180CM DE ALTO, COLOR CHOCOLATE.	5,203
INV/00927	GABINETE UNIVERSAL FABRICADO EN LAMINADO PLÁSTICO DE 28 Y 19MM, PARA CARPETAS TAMAÑO OFICIO, CON 4 ENTREPAÑOS FIJOS, PUERTAS CON CHAPA GENERAL CON JUEGO DE 2 LLAVES, MEDIDAS: 80CM DE ANCHO X 40CM DE PROFUNDIDAD X 180CM DE ALTO, COLOR CHOCOLATE.	5,203
INV/00928	GABINETE UNIVERSAL FABRICADO EN LAMINADO PLÁSTICO DE 28 Y 19MM, PARA CARPETAS TAMAÑO OFICIO, CON 4 ENTREPAÑOS FIJOS, PUERTAS CON CHAPA GENERAL CON JUEGO DE 2 LLAVES, MEDIDAS: 80CM DE ANCHO X 40CM DE PROFUNDIDAD X 180CM DE ALTO, COLOR CHOCOLATE.	5,203
INV/00929	GABINETE UNIVERSAL FABRICADO EN LAMINADO PLÁSTICO DE 28 Y 19MM, PARA CARPETAS TAMAÑO OFICIO, CON 4 ENTREPAÑOS FIJOS, PUERTAS CON CHAPA GENERAL CON JUEGO DE 2 LLAVES, MEDIDAS: 80CM DE ANCHO X 40CM DE PROFUNDIDAD X 180CM DE ALTO, COLOR CHOCOLATE.	5,203
INV/00930	GABINETE UNIVERSAL FABRICADO EN LAMINADO PLÁSTICO DE 28 Y 19MM, PARA CARPETAS TAMAÑO OFICIO, CON 4 ENTREPAÑOS FIJOS, PUERTAS CON CHAPA GENERAL CON JUEGO DE 2 LLAVES, MEDIDAS: 80CM DE ANCHO X 40CM DE PROFUNDIDAD X 180CM DE ALTO, COLOR CHOCOLATE.	5,203
INV/00931	GABINETE UNIVERSAL FABRICADO EN LAMINADO PLÁSTICO DE 28 Y 19MM, PARA CARPETAS TAMAÑO OFICIO, CON 4 ENTREPAÑOS FIJOS, PUERTAS CON CHAPA GENERAL CON JUEGO DE 2 LLAVES, MEDIDAS: 80CM DE ANCHO X 40CM DE PROFUNDIDAD X 180CM DE ALTO, COLOR CHOCOLATE.	5,203
INV/00932	GABINETE UNIVERSAL FABRICADO EN LAMINADO PLÁSTICO DE 28 Y 19MM, PARA CARPETAS TAMAÑO OFICIO, CON 4 ENTREPAÑOS FIJOS, PUERTAS CON CHAPA GENERAL CON JUEGO DE 2 LLAVES, MEDIDAS: 80CM DE ANCHO X 40CM DE PROFUNDIDAD X 180CM DE ALTO, COLOR CHOCOLATE.	5,203
INV/00933	GABINETE UNIVERSAL FABRICADO EN LAMINADO PLÁSTICO DE 28 Y 19MM, PARA CARPETAS TAMAÑO OFICIO, CON 4 ENTREPAÑOS FIJOS, PUERTAS CON CHAPA GENERAL CON JUEGO DE 2 LLAVES, MEDIDAS: 80CM DE ANCHO X 40CM DE PROFUNDIDAD X 180CM DE ALTO, COLOR CHOCOLATE.	5,203
INV/00934	GABINETE UNIVERSAL FABRICADO EN LAMINADO PLÁSTICO DE 28 Y 19MM, PARA CARPETAS TAMAÑO OFICIO, CON 4 ENTREPAÑOS FIJOS, PUERTAS CON CHAPA GENERAL CON JUEGO DE 2 LLAVES, MEDIDAS: 80CM DE ANCHO X 40CM DE PROFUNDIDAD X 180CM DE ALTO, COLOR CHOCOLATE.	5,203
INV/00935	GABINETE UNIVERSAL FABRICADO EN LAMINADO PLÁSTICO DE 28 Y 19MM, PARA CARPETAS TAMAÑO OFICIO, CON 4 ENTREPAÑOS FIJOS, PUERTAS CON CHAPA GENERAL CON JUEGO DE 2 LLAVES, MEDIDAS: 80CM DE ANCHO X 40CM DE PROFUNDIDAD X 180CM DE ALTO, COLOR CHOCOLATE.	5,203
INV/00936	PAQUETE DE ACTUALIZACIÓN DEL SISTEMA ASPEL NOI 1 USR VERSIÓN 7.0 CON NÚMERO DE SERIE: NJSAX-155614	3,863
INV/00937	IPAD MINI RD - WIFICELL 128GB -SILVER PANTALLA DE RETINA, CABLE LIGHTNING A USB Y ADAPTADOR DE CORRIENTA A USB.	12,998
INV/00938	SILLON DE 1 PLAZA TAPIZADO EN CURPIEL	2,853
INV/00939	ESCRITORIO SECRETARIAL CON ESTRUCTURA METÁLICA CILINDRICA Y CUBIERTA FABRICADA EN LAMINADO PLASTICO CON MEDIDAS DE FR: 150 X FO: 150 X AL: 75CM.	5,534
INV/00940	ARCHIVERO VERTICAL DE 4 GAVETAS FABRICADO EN LAMINADO PLASTICO COLOR CHOCOLATE CON MEDIDAS DE FR:50 X FO:60 X AL: 132 CM.	3,787
INV/00941	RELOJ CHECADOR HUELLA DIGITAL REGISTRO 200 EMPLEADOS TIMEWORK STA 3	4,429

000063

CB

M

X

Código	Descripción del Bien Mueble	Valor en libros
INV/00942	RELOJ CHECADOR HUELLA DIGITAL REGISTRO 200 EMPLEADOS TIMEWORK STA 3	4,479
INV/00943	MESA TIPO ILOSPACE PARA ALBERGAR 5 PUESTOS DE ALUMINIO FORMA PENTAGONO, COMPARTIMIENTO PARA COLOCAR CPU Y PORTA TECLADO, COLOR CAFÉ CHOCOLATE, MOLDURA PERIMETRAL DE 2 MM, DE ALTO IMPACTO FABRICADA CON TUBO DE ACERO CUADRADO DE 1"	9,164
INV/00944	MESA TIPO ILOSPACE PARA ALBERGAR 5 PUESTOS DE ALUMINIO FORMA PENTAGONO, COMPARTIMIENTO PARA COLOCAR CPU Y PORTA TECLADO, COLOR CAFÉ CHOCOLATE, MOLDURA PERIMETRAL DE 2 MM, DE ALTO IMPACTO FABRICADA CON TUBO DE ACERO CUADRADO DE 1"	9,164
INV/00945	MESA TIPO ILOSPACE PARA ALBERGAR 5 PUESTOS DE ALUMINIO FORMA PENTAGONO, COMPARTIMIENTO PARA COLOCAR CPU Y PORTA TECLADO, COLOR CAFÉ CHOCOLATE, MOLDURA PERIMETRAL DE 2 MM, DE ALTO IMPACTO FABRICADA CON TUBO DE ACERO CUADRADO DE 1"	9,164
INV/00946	MESA TIPO ILOSPACE PARA ALBERGAR 5 PUESTOS DE ALUMINIO FORMA PENTAGONO, COMPARTIMIENTO PARA COLOCAR CPU Y PORTA TECLADO, COLOR CAFÉ CHOCOLATE, MOLDURA PERIMETRAL DE 2 MM, DE ALTO IMPACTO FABRICADA CON TUBO DE ACERO CUADRADO DE 1"	9,164
INV/00947	MESA TIPO ILOSPACE PARA ALBERGAR 5 PUESTOS DE ALUMINIO FORMA PENTAGONO, COMPARTIMIENTO PARA COLOCAR CPU Y PORTA TECLADO, COLOR CAFÉ CHOCOLATE, MOLDURA PERIMETRAL DE 2 MM, DE ALTO IMPACTO FABRICADA CON TUBO DE ACERO CUADRADO DE 1"	9,164
INV/00948	CAMARA DE VIDEO SONY SLT-A58K LENTES INTERCAMBIABLES INCLUYE ACCESORIOS BATERIA RECARGABLE, CABLE MICRO-USB, BANDOLERA, CARGADOR BATERIA, LENTE ZOOM ESTANDAR, Y ESTUCHE PORTACAMARA	9,799
INV/00949	VEX SKYRISE FIELD AND GAME OBJECTS	9,380
INV/00950	DISCO DURO EXTERNO WESTERNDIGITAL 2TB MY PASS ULTR	3,229
INV/00951	PODIUM FABRICADO EN ALUMINADO PLASTICO COLOR CHOCOLATE CON MEDIDAS DE FR:50 X FO:50 X AL 120CM	3,248
INV/00952	TARIMA DE MADERA 366 X 366 X 75	15,080
INV/00953	VIDEOCAMARA SONY PJ430 C/ PROYECTOR 55x ZOOM, 8.9 MEGAPIXELES MEMORIA 32GB INTERNO, BATERIA Y CARGADOR, CABLE DE DATOS MOD. HDR-PJ430	23,999
INV/00954	KIT DE ALARMA DE PANICO QUE CONSTA DE UN BOTON PULSADOR, SENAL AUDITIVA (BOCINA), FOCO LUMINOSO CON 1 BATERIA DE 12V	5,500
INV/00955	APPLE IPHONE 6 SPACE GRAY 16GB-CLA	10,999
INV/00956	EQUIPO DE CONSULTORIO SENCILLO CONSTA DE MESA DE EXPLORACIÓN CON REPISA, VITRINA SENCILLA 156X60X38 DE LAMINA DE ACERO, BANCO CROMADO 30CM, BOTE DE BASURA DE LAMINA DE ACERO Y GABINETE MEDICO.	6,300
INV/00957	ESTUCHE DE DIAGNOSTICO MEDICO CON CABEZAL PARA OTOSCOPIO, CABEZAL PARA OFTALMOSCOPIO, ESPÉCULO NASAL, PORTALÁMPARAS, 2 ESPEJOS LARINJEOS, SOPORTE PARA PALA Y ESTUCHE RIGIDO.	3,364
INV/00958	BAFLE AMPLIFICADO MITZU	3,199
INV/00959	PARRILLA 4 QUEMADORES PLANCHA Y FREIDORA 1.54 EST LN. TIPO ESTRELLA PORCENALIZADOS DE 12,165 BTU/HR. 1 QUEMADOR TIPO "H" PORCENALIZADOS EN PLANCHA DE 19,164 BTU/HR. 1 QUEMADOR TIPO "U" PORCENALIZADO EN FREIDOR DE 15,249 BTU/HR. TRABAJA CON GAS L.P.	5,896
INV/00960	PARRILLA 4 QUEMADORES PLANCHA Y FREIDORA 1.54 EST LN. TIPO ESTRELLA PORCENALIZADOS DE 12,165 BTU/HR. 1 QUEMADOR TIPO "H" PORCENALIZADOS EN PLANCHA DE 19,164 BTU/HR. 1 QUEMADOR TIPO "U" PORCENALIZADO EN FREIDOR DE 15,249 BTU/HR. TRABAJA CON GAS L.P.	5,896
INV/00961	PARRILLA 4 QUEMADORES PLANCHA Y FREIDORA 1.54 EST LN. TIPO ESTRELLA PORCENALIZADOS DE 12,165 BTU/HR. 1 QUEMADOR TIPO "H" PORCENALIZADOS EN PLANCHA DE 19,164 BTU/HR. 1 QUEMADOR TIPO "U" PORCENALIZADO EN FREIDOR DE 15,249 BTU/HR. TRABAJA CON GAS L.P.	5,896
INV/00962	PARRILLA 4 QUEMADORES PLANCHA Y FREIDORA 1.54 EST LN. TIPO ESTRELLA PORCENALIZADOS DE 12,165 BTU/HR. 1 QUEMADOR TIPO "H" PORCENALIZADOS EN PLANCHA DE 19,164 BTU/HR. 1 QUEMADOR TIPO "U" PORCENALIZADO EN FREIDOR DE 15,249 BTU/HR. TRABAJA CON GAS L.P.	5,896
INV/00963	MESA CENTRAL CON ENTREPAÑO EN ACERO INOXIDABLE 1.40X0.70.X0.90 MTS	5,171
INV/00964	MESA CENTRAL CON ENTREPAÑO EN ACERO INOXIDABLE 1.40X0.70.X0.90 MTS	5,171
INV/00965	MESA CENTRAL CON ENTREPAÑO EN ACERO INOXIDABLE 1.40X0.70.X0.90 MTS	5,171
INV/00966	MESA CENTRAL CON ENTREPAÑO EN ACERO INOXIDABLE 1.40X0.70.X0.90 MTS	5,171
INV/00967	FREGADERO CON 1 TARJA DE 0.48.X0.48X0.30 M DEL LADO IZQUIERDO EN ACERO INOXIDABLE 1.40X0.70X0.90 M (NO INCLUYE LLAVES, CESPO) DOBLEZ SANITARIO, PATAS TUBO ACERO INOXIDABLE 1 5/82, TRAVESAÑO EN ACERO INOXIDABLE 1"	6,115
INV/00968	FREGADERO CON 1 TARJA DE 0.48.X0.48X0.30 M DEL LADO IZQUIERDO EN ACERO INOXIDABLE 1.40X0.70X0.90 M (NO INCLUYE LLAVES, CESPO) DOBLEZ SANITARIO, PATAS TUBO ACERO INOXIDABLE 1 5/82, TRAVESAÑO EN ACERO INOXIDABLE 1"	6,115
INV/00969	FREGADERO CON 1 TARJA DE 0.48.X0.48X0.30 M DEL LADO IZQUIERDO EN ACERO INOXIDABLE 1.40X0.70X0.90 M (NO INCLUYE LLAVES, CESPO) DOBLEZ SANITARIO, PATAS TUBO ACERO INOXIDABLE 1 5/82, TRAVESAÑO EN ACERO INOXIDABLE 1"	6,115
INV/00970	FREGADERO CON 1 TARJA DE 0.48.X0.48X0.30 M DEL LADO IZQUIERDO EN ACERO INOXIDABLE 1.40X0.70X0.90 M (NO INCLUYE LLAVES, CESPO) DOBLEZ SANITARIO, PATAS TUBO ACERO INOXIDABLE 1 5/82, TRAVESAÑO EN ACERO INOXIDABLE 1"	6,115
INV/00971	MICROSCOPIO TRI.CABEZAL INCL.30" XSP-908T	13,964
INV/00972	MICROSCOPIO TRI.CABEZAL INCL.30" XSP-908T	13,964
INV/00973	MICROSCOPIO TRI.CABEZAL INCL.30" XSP-908T	13,964
INV/00974	MICROSCOPIO TRI.CABEZAL INCL.30" XSP-908T	13,964
INV/00975	MEDIDOR MULTIPARAMETRO C/2ENTRADA HQ40D53000000	18,402
INV/00976	MEDIDOR MULTIPARAMETRO C/2ENTRADA HQ40D53000001	18,402
INV/00977	MEDIDOR MULTIPARAMETRO C/2ENTRADA HQ40D53000002	18,402
INV/00978	MEDIDOR MULTIPARAMETRO C/2ENTRADA HQ40D53000003	18,402
INV/00979	ELECTRODO DE PH STD INTELIGENTE PHC10101	3,749
INV/00980	ELECTRODO DE PH STD INTELIGENTE PHC10102	3,749
INV/00981	ELECTRODO DE PH STD INTELIGENTE PHC10103	3,749

000004

Código	Descripción del Bien Mueble	Valor en libros
INV/00982	ELECTRODO DE PH STD INTELIGENTE PHC10104	3,749
INV/00983	ELECTRODO COND. STD INTELIGENTE CDC-40101	6,288
INV/00984	ELECTRODO COND. STD INTELIGENTE CDC-40102	6,288
INV/00985	ELECTRODO COND. STD INTELIGENTE CDC-40103	6,288
INV/00986	ELECTRODO COND. STD INTELIGENTE CDC-40104	6,288
INV/00987	ELECTRODO P/DO LUMINISCENTE STD LDO10103	13,222
INV/00988	ELECTRODO P/DO LUMINISCENTE STD LDO10104	13,222
INV/00989	ELECTRODO P/DO LUMINISCENTE STD LDO10105	13,222
INV/00990	ELECTRODO P/DO LUMINISCENTE STD LDO10106	13,222
INV/00991	CONTENEDOR DE BASURA EN HERRERIA	40,600
INV/00992	ARCHIVERO DE 3 GAVETAS VERTICAL MARCA GEBESA COD. 6048, FABRICADO EN LÁMINA ROLADA EN FRÍO CALIBRE 22, RESPALDO CALIBRE 24, SOPORTA 25KG CADA GAVETA. CORREDERAS DE BALEROS CALIBRE 18, CERRADURA IMPORTADA.	3,463
INV/00993	COMPUTADORA DELL OPTIPLEX 3020 MINITORRE CON PROCESADOR CORE I3, 4 GB MEMORIA RAM, 500GB DISCO DURO CON MONITOR DELL 21.5" VGA, AUDIFONOS Y LICENCIA DE OFFICE STD 2013 SNGL OLP NL	13,050
INV/00994	COMPUTADORA DELL OPTIPLEX 3020 MINITORRE CON PROCESADOR CORE I3, 4 GB MEMORIA RAM, 500GB DISCO DURO CON MONITOR DELL 21.5" VGA, AUDIFONOS Y LICENCIA DE OFFICE STD 2013 SNGL OLP NL	13,050
INV/00995	COMPUTADORA DELL OPTIPLEX 3020 MINITORRE CON PROCESADOR CORE I3, 4 GB MEMORIA RAM, 500GB DISCO DURO CON MONITOR DELL 21.5" VGA, AUDIFONOS Y LICENCIA DE OFFICE STD 2013 SNGL OLP NL	13,050
INV/00996	COMPUTADORA DELL OPTIPLEX 3020 MINITORRE CON PROCESADOR CORE I3, 4 GB MEMORIA RAM, 500GB DISCO DURO CON MONITOR DELL 21.5" VGA, AUDIFONOS Y LICENCIA DE OFFICE STD 2013 SNGL OLP NL	13,050
INV/00997	LICENCIA DE ORACLE DATABASE STANDARD EDITION ONE, POR PROCESADOR	104,103
INV/00998	AUTOCLAVE ELECTRICO J5*62CM LAC-50605	95,007
INV/00999	ESPECTROFOTOMETRO LPV441.99.00002	153,177
INV/01000	ASPIRADORA HT 48/1 "CA. MARCA KARCHER	5,452
INV/01001	AMPLIFICADOR TRIPLE BANDA DE LOS 800 1900 MHz, 1700 Y 2100 MHz	22,178
INV/01002	NO BREAK DE 1KVA	2,957
INV/01003	ARCHIVEROS DE MADERA EN COLOR CHOCOLATE CON LAS SIGUIENTES MEDIDAS 196 METROS DE LARGO X 76 DE ALTURA, 2 PUERTAS CORREDIZAS CON JALADERAS, 1 ENTREPAÑO DE 196 X 40, CON INTERMEDIO DE 40X38 CENTIMETROS Y TAPA DE FONDO DE MADERA DE 196X40.	0
INV/01004	ARCHIVEROS DE MADERA EN COLOR CHOCOLATE CON LAS SIGUIENTES MEDIDAS 196 METROS DE LARGO X 76 DE ALTURA, 2 PUERTAS CORREDIZAS CON JALADERAS, 1 ENTREPAÑO DE 196 X 40, CON INTERMEDIO DE 40X38 CENTIMETROS Y TAPA DE FONDO DE MADERA DE 196X40.	0
INV/01005	ARCHIVEROS DE MADERA EN COLOR CHOCOLATE CON LAS SIGUIENTES MEDIDAS 196 METROS DE LARGO X 76 DE ALTURA, 2 PUERTAS CORREDIZAS CON JALADERAS, 1 ENTREPAÑO DE 196 X 40, CON INTERMEDIO DE 40X38 CENTIMETROS Y TAPA DE FONDO DE MADERA DE 196X40.	0
INV/01006	ARCHIVEROS DE MADERA EN COLOR CHOCOLATE CON LAS SIGUIENTES MEDIDAS 196 METROS DE LARGO X 76 DE ALTURA, 2 PUERTAS CORREDIZAS CON JALADERAS, 1 ENTREPAÑO DE 196 X 40, CON INTERMEDIO DE 40X38 CENTIMETROS Y TAPA DE FONDO DE MADERA DE 196X40.	0
INV/01007	ARCHIVEROS DE MADERA EN COLOR CHOCOLATE CON LAS SIGUIENTES MEDIDAS 196 METROS DE LARGO X 76 DE ALTURA, 2 PUERTAS CORREDIZAS CON JALADERAS, 1 ENTREPAÑO DE 196 X 40, CON INTERMEDIO DE 40X38 CENTIMETROS Y TAPA DE FONDO DE MADERA DE 196X40.	0
INV/01008	ARCHIVEROS DE MADERA EN COLOR CHOCOLATE CON LAS SIGUIENTES MEDIDAS 196 METROS DE LARGO X 76 DE ALTURA, 2 PUERTAS CORREDIZAS CON JALADERAS, 1 ENTREPAÑO DE 196 X 40, CON INTERMEDIO DE 40X38 CENTIMETROS Y TAPA DE FONDO DE MADERA DE 196X40.	0
INV/01009	ARCHIVEROS DE MADERA EN COLOR CHOCOLATE CON LAS SIGUIENTES MEDIDAS 196 METROS DE LARGO X 76 DE ALTURA, 2 PUERTAS CORREDIZAS CON JALADERAS, 1 ENTREPAÑO DE 196 X 40, CON INTERMEDIO DE 40X38 CENTIMETROS Y TAPA DE FONDO DE MADERA DE 196X40.	0
INV/01010	ARCHIVEROS DE MADERA EN COLOR CHOCOLATE CON LAS SIGUIENTES MEDIDAS 196 METROS DE LARGO X 76 DE ALTURA, 2 PUERTAS CORREDIZAS CON JALADERAS, 1 ENTREPAÑO DE 196 X 40, CON INTERMEDIO DE 40X38 CENTIMETROS Y TAPA DE FONDO DE MADERA DE 196X40.	0
INV/01011	ARCHIVEROS DE MADERA EN COLOR CHOCOLATE CON LAS SIGUIENTES MEDIDAS 196 METROS DE LARGO X 76 DE ALTURA, 2 PUERTAS CORREDIZAS CON JALADERAS, 1 ENTREPAÑO DE 196 X 40, CON INTERMEDIO DE 40X38 CENTIMETROS Y TAPA DE FONDO DE MADERA DE 196X40.	0
INV/01012	ARCHIVEROS DE MADERA EN COLOR CHOCOLATE CON LAS SIGUIENTES MEDIDAS 196 METROS DE LARGO X 76 DE ALTURA, 2 PUERTAS CORREDIZAS CON JALADERAS, 1 ENTREPAÑO DE 196 X 40, CON INTERMEDIO DE 40X38 CENTIMETROS Y TAPA DE FONDO DE MADERA DE 196X40.	0
INV/01013	ARCHIVEROS DE MADERA EN COLOR CHOCOLATE CON LAS SIGUIENTES MEDIDAS 196 METROS DE LARGO X 76 DE ALTURA, 2 PUERTAS CORREDIZAS CON JALADERAS, 1 ENTREPAÑO DE 196 X 40, CON INTERMEDIO DE 40X38 CENTIMETROS Y TAPA DE FONDO DE MADERA DE 196X40.	0
INV/01014	ARCHIVEROS DE MADERA EN COLOR CHOCOLATE CON LAS SIGUIENTES MEDIDAS 196 METROS DE LARGO X 76 DE ALTURA, 2 PUERTAS CORREDIZAS CON JALADERAS, 1 ENTREPAÑO DE 196 X 40, CON INTERMEDIO DE 40X38 CENTIMETROS Y TAPA DE FONDO DE MADERA DE 196X40.	0
INV/01015	ARCHIVEROS DE MADERA EN COLOR CHOCOLATE CON LAS SIGUIENTES MEDIDAS 196 METROS DE LARGO X 76 DE ALTURA, 2 PUERTAS CORREDIZAS CON JALADERAS, 1 ENTREPAÑO DE 196 X 40, CON INTERMEDIO DE 40X38 CENTIMETROS Y TAPA DE FONDO DE MADERA DE 196X40.	0
INV/01016	ARCHIVEROS DE MADERA EN COLOR CHOCOLATE CON LAS SIGUIENTES MEDIDAS 196 METROS DE LARGO X 76 DE ALTURA, 2 PUERTAS CORREDIZAS CON JALADERAS, 1 ENTREPAÑO DE 196 X 40, CON INTERMEDIO DE 40X38 CENTIMETROS Y TAPA DE FONDO DE MADERA DE 196X40.	0
INV/01017	ARCHIVEROS DE MADERA EN COLOR CHOCOLATE CON LAS SIGUIENTES MEDIDAS 196 METROS DE LARGO X 76 DE ALTURA, 2 PUERTAS CORREDIZAS CON JALADERAS, 1 ENTREPAÑO DE 196 X 40, CON INTERMEDIO DE 40X38 CENTIMETROS Y TAPA DE FONDO DE MADERA DE 196X40.	0

000005



Código	Descripción del Bien Mueble	Valor en libros
INV/01018	ARCHIVEROS DE MADERA EN COLOR CHOCOLATE CON LAS SIGUIENTES MEDIDAS 196 METROS DE LARGO X 76 DE ALTURA, 2 PUERTAS CORREDIZAS CON JALADERAS, 1 ENTREPAÑO DE 196 X 40, CON INTERMEDIO DE 40X38 CENTIMETROS Y TAPA DE FONDO DE MADERA DE 196X40.	0
INV/01019	ARCHIVEROS DE MADERA EN COLOR CHOCOLATE CON LAS SIGUIENTES MEDIDAS 196 METROS DE LARGO X 76 DE ALTURA, 2 PUERTAS CORREDIZAS CON JALADERAS, 1 ENTREPAÑO DE 196 X 40, CON INTERMEDIO DE 40X38 CENTIMETROS Y TAPA DE FONDO DE MADERA DE 196X40.	0
INV/01020	ARCHIVEROS DE MADERA EN COLOR CHOCOLATE CON LAS SIGUIENTES MEDIDAS 196 METROS DE LARGO X 76 DE ALTURA, 2 PUERTAS CORREDIZAS CON JALADERAS, 1 ENTREPAÑO DE 196 X 40, CON INTERMEDIO DE 40X38 CENTIMETROS Y TAPA DE FONDO DE MADERA DE 196X40.	0
INV/01021	ARCHIVEROS DE MADERA EN COLOR CHOCOLATE CON LAS SIGUIENTES MEDIDAS 196 METROS DE LARGO X 76 DE ALTURA, 2 PUERTAS CORREDIZAS CON JALADERAS, 1 ENTREPAÑO DE 196 X 40, CON INTERMEDIO DE 40X38 CENTIMETROS Y TAPA DE FONDO DE MADERA DE 196X40.	0
INV/01022	ARCHIVEROS DE MADERA EN COLOR CHOCOLATE CON LAS SIGUIENTES MEDIDAS 196 METROS DE LARGO X 76 DE ALTURA, 2 PUERTAS CORREDIZAS CON JALADERAS, 1 ENTREPAÑO DE 196 X 40, CON INTERMEDIO DE 40X38 CENTIMETROS Y TAPA DE FONDO DE MADERA DE 196X40.	0
INV/01023	ARCHIVEROS DE MADERA EN COLOR CHOCOLATE CON LAS SIGUIENTES MEDIDAS 196 METROS DE LARGO X 76 DE ALTURA, 2 PUERTAS CORREDIZAS CON JALADERAS, 1 ENTREPAÑO DE 196 X 40, CON INTERMEDIO DE 40X38 CENTIMETROS Y TAPA DE FONDO DE MADERA DE 196X40.	0
INV/01024	ESPECTROFOTOMETRO LPV441 99 00002	153,177
INV/01025	BALANZAS ANALITICA 220X0.0001G EX224	55,443
INV/01026	BALANZAS ANALITICA 220X0.0001G EX225	55,443
INV/01027	BALANZAS ANALITICA 220X0.0001G EX226	55,443
INV/01028	BALANZAS ANALITICA 220X0.0001G EX227	55,443
INV/01029	MODULO DE 6x6 MTS PARA CARPA CON LONA DE 22Oz	23,212
INV/01030	MODULO DE 6x6 MTS PARA CARPA CON LONA DE 22Oz	23,212
INV/01031	MODULO DE 6x6 MTS PARA CARPA CON LONA DE 22Oz	23,212
INV/01032	MODULO DE 6x6 MTS PARA CARPA CON LONA DE 22Oz	23,212
INV/01033	AULA MOVIL DE 60M2 COLOR ARENA INCLUYE VENTANAS, PUERTA.	350,000
INV/01034	TANQUE ESTACIONARIO 120 LTS	3,200
INV/01035	IMPRESORA DE CREDENCIALES MARCA DATACARD MODELO SD360	43,558
INV/01037	HORNO 4 CHAROLAS	13,381
INV/01038	APARATO TROQUEL PARA IMPRESIÓN	2,800
INV/01039	BANCA DE 3 MTS DE LARGO (PARADERO)	0
INV/1040	PIZARRON METÁLICO PORCELANIZADO DE 90x300CM, INCLUYE MARCO PERIMETRAL	2,844
INV/1041	PIZARRON METÁLICO PORCELANIZADO DE 90x300CM, INCLUYE MARCO PERIMETRAL	2,844
INV/1042	PIZARRON METÁLICO PORCELANIZADO DE 90x300CM, INCLUYE MARCO PERIMETRAL	2,844
INV/1043	PIZARRON METÁLICO PORCELANIZADO DE 90x300CM, INCLUYE MARCO PERIMETRAL	2,844
INV/1044	PIZARRON METÁLICO PORCELANIZADO DE 90x300CM, INCLUYE MARCO PERIMETRAL	2,844
INV/1045	KIT TOMATURNO TT30 ECO BARRA	3,445
INV/1046	ARCHIVERO DE 3 GAVETAS VERTICAL MARCA GEBESA COD. 6048, FABRICADO EN LAMINA ROLADA EN FRÍO CALIBRE 22, RESPALDO CALIBRE 24, SOPORTA 25KG CADA GAVETA, CORREDERAS DE BALEROS CALIBRE 18, CERRADURA IMPORTADA	3,463
INV/1047	ARCHIVERO DE 3 GAVETAS VERTICAL MARCA GEBESA COD. 6048, FABRICADO EN LAMINA ROLADA EN FRÍO CALIBRE 22, RESPALDO CALIBRE 24, SOPORTA 25KG CADA GAVETA, CORREDERAS DE BALEROS CALIBRE 18, CERRADURA IMPORTADA	3,463
INV/1048	GONDOLA CENTRAL PARA LIBROS CODIGO GA-8826, ALTURA 193CM, CON 12 ENTREPAÑOS DE 90CM DE ANCHO X 66.7CM DE FONDO, CON RESPALDO CUBRE POLVO, LA BASE ES TIPO L CALIBRE 22, PINTURA MICRO PULVERIZADA, CALIBRE 20 Y 14 COLOR CREMA.	3,313
INV/1049	GONDOLA CENTRAL PARA LIBROS CODIGO GA-8826, ALTURA 193CM, CON 12 ENTREPAÑOS DE 90CM DE ANCHO X 66.7CM DE FONDO, CON RESPALDO CUBRE POLVO, LA BASE ES TIPO L CALIBRE 22, PINTURA MICRO PULVERIZADA, CALIBRE 20 Y 14 COLOR CREMA.	3,313
INV/1050	GONDOLA CENTRAL PARA LIBROS CODIGO GA-8826, ALTURA 193CM, CON 12 ENTREPAÑOS DE 90CM DE ANCHO X 66.7CM DE FONDO, CON RESPALDO CUBRE POLVO, LA BASE ES TIPO L CALIBRE 22, PINTURA MICRO PULVERIZADA, CALIBRE 20 Y 14 COLOR CREMA.	3,313
INV/1051	LIBRERO DE 5 REPISAS METROPOLITAN	2,599
INV/1052	LIBRERO DE 5 REPISAS METROPOLITAN	2,599
INV/1053	LIBRERO FABRICADO EN LAMINADO PLASTICO EN 28MM COSTADO, 16MM EN FONDO 19MM EN ENTREPAÑOS, COLOR CHOCOLATE. CANTO PVC, MOLDURA T 1MM, 5 ENTREPAÑOS FLUJOS, MEDIDAS GENERALES DE FR:86 X FO:40 X AL: 1.80CM	3,961
INV/1054	LIBRERO FABRICADO EN LAMINADO PLASTICO EN 28MM COSTADO, 16MM EN FONDO 19MM EN ENTREPAÑOS, COLOR CHOCOLATE. CANTO PVC, MOLDURA T 1MM, 5 ENTREPAÑOS FLUJOS, MEDIDAS GENERALES DE FR:86 X FO:40 X AL: 1.80CM	3,961
INV/1055	DESBROZADORA GASOLINA TRUPER DES-3J	3,440
INV/1056	SILLON EJECUTIVO MOD. KB-1, COLOR VERDE, RESPALDO EN TELA MESH NEGRA, CONTORNO EN NYLON CON CABEZA AJUSTABLE.	2,963
INV/1057	SILLON EJECUTIVO MOD. KB-1, COLOR VERDE, RESPALDO EN TELA MESH NEGRA, CONTORNO EN NYLON CON CABEZA AJUSTABLE.	2,963
INV/1058	SILLON EJECUTIVO MOD. KB-1, COLOR VERDE, RESPALDO EN TELA MESH NEGRA, CONTORNO EN NYLON CON CABEZA AJUSTABLE.	2,963
INV/1059	SILLON EJECUTIVO MOD. KB-1, COLOR VERDE, RESPALDO EN TELA MESH NEGRA, CONTORNO EN NYLON CON CABEZA AJUSTABLE.	2,963
INV/1060	SILLON EJECUTIVO MOD. KB-1, COLOR VERDE, RESPALDO EN TELA MESH NEGRA, CONTORNO EN NYLON CON CABEZA AJUSTABLE.	2,963
INV/1061	SILLON EJECUTIVO MOD. KB-1, COLOR VERDE, RESPALDO EN TELA MESH NEGRA, CONTORNO EN NYLON CON CABEZA AJUSTABLE.	2,963
INV/1062	SILLON EJECUTIVO MOD. KB-1, COLOR VERDE, RESPALDO EN TELA MESH NEGRA, CONTORNO EN NYLON CON CABEZA AJUSTABLE.	2,963

000000

BB

3



Relación de Bienes Muebles que Componen el Patrimonio
Cuenta Pública 2015
(Pesos)
Universidad Tecnológica del Sur del Estado de Morelos



Código	Descripción del Bien Mueble	Valor en libros
INV/1063	SILLON EJECUTIVO MOD. KB-1. COLOR VERDE, RESPALDO EN TELA MESH NEGRA, CONTORNO EN NYLON CON CABEZA AJUSTABLE.	2,963
INV/1064	SILLON EJECUTIVO MOD. KB-1. COLOR VERDE, RESPALDO EN TELA MESH NEGRA, CONTORNO EN NYLON CON CABEZA AJUSTABLE.	2,963
INV/1065	SILLON EJECUTIVO MOD. KB-1. COLOR VERDE, RESPALDO EN TELA MESH NEGRA, CONTORNO EN NYLON CON CABEZA AJUSTABLE.	2,963
INV/1066	MESA DE REUNION OVAL PARA 10 PERSONAS FABRICADA EN MADERA INDUSTRIALIZADA, RECUBIERTA CON LAMINADO PLASTICO A 2 CARAS, MEDIDAS: ANCHO 1.20, LARGO 3.20, ALTURA 0.75MTS COLOR CHOCOLATE.	8,445
INV/1067	VITRINA DE ALUMINIO DE TUBO DE 3" X 1 1/2" CON DOS HOJAS CORREDIZAS Y CRISTAL CLARO 6MM DE 300 X 120	6,960
INV/1068	VITRINA DE ALUMINIO DE TUBO DE 3" X 1 1/2" CON DOS HOJAS CORREDIZAS Y CRISTAL CLARO 6MM DE 300 X 120	6,960
INV/1069	VITRINA DE ALUMINIO DE TUBO DE 3" X 1 1/2" CON DOS HOJAS CORREDIZAS Y CRISTAL CLARO 6MM DE 120 X 120	4,640
INV/1070	PANTALLA TV LG LED 60" SMART FHD	17,999
INV/1071	PANTALLA TV 42" TELEVISOR LED MARCA LG	9,818
INV/1072	SOFA DE 1 PLAZA RESPALDO Y ASIENTO LISO Y SUAVE AL TACTO, DESCANZA BRAZOS MODERNO. PATAS METALICAS CROMADAS.	5,168
INV/1073	LIBRERO ABIERTO FABRICADO EN LAMINADO PLASTICO DE 28MM, COLOR CAOBA CON NEGRO	4,918
INV/1074	MODULO EN "L" 1.50x1.50 ALTURA 75CMS, PEDESTAL CILINDRICO, PENINDULA EN BALA, LATERAL CON PEDESTAL DE 2 CAJONES PAPELEROS Y GAVETA CON CHAPA Y JUEGO DE 2 LLAVES. COLOR CHOCOLATE	6,102
INV/1075	MODULO EN "L" 1.50x1.50 ALTURA 75CMS, PEDESTAL CILINDRICO, PENINDULA EN BALA, LATERAL CON PEDESTAL DE 2 CAJONES PAPELEROS Y GAVETA CON CHAPA Y JUEGO DE 2 LLAVES. COLOR CHOCOLATE	6,102
INV/1076	REFRIGERADOR BLANCO CON LLAVE GE 1 PUERTA COLOR BLANCO, 4 PIES	4,610
INV/1077	BANCA DE 2.40MTS DE LARGO POR 45CM DE ANCHO POR 48CM DE ALTURA	2,495
INV/1078	BANCA DE 2.40MTS DE LARGO POR 45CM DE ANCHO POR 48CM DE ALTURA	2,495
INV/1079	MEDIDOR DE HUMEDAD TWIST GRAIN	22,948
INV/1080	MEDIDOR DE HUMEDAD TWISTGRAIN	22,948
INV/1081	EQUIPO DE CONSULTORIO SENCILLO CONSTA DE MESA DE EXPLORACIÓN CON REPISA, VITRINA SENCILLA 156X60X38 DE LAMINA DE ACERO, BANCO CROMADO 30CM, BOTE DE BASURA DE LAMINA DE ACERO Y GABINETE MEDICO.	6,300
INV/1082	ESTUCHE DE DIAGNOSTICO MEDICO CON CABEZAL PARA OTOSCOPIO, CABEZAL PARA OFTALMOSCOPIO, ESPEJULO NASAL, PORTALAMPARAS, 2 ESPEJOS LARINJEOS, SOPORTE PARA PALA Y ESTUCHE RIGIDO.	3,364
INV/1083	LIBRERO CERRADO (TIPO GABINETE) FABRICADO EN LAMINADO PLASTICO DE 28MM EN COSTADOS Y TAPA, 19MM EN ENTREPAÑOS, 16MM EN FONDO Y PUERTAS, CON CHAPA DE SEGURIDAD.	6,131
INV/1084	LIBRERO CERRADO (TIPO GABINETE) FABRICADO EN LAMINADO PLASTICO DE 28MM EN COSTADOS Y TAPA, 19MM EN ENTREPAÑOS, 16MM EN FONDO Y PUERTAS, CON CHAPA DE SEGURIDAD.	6,102
INV/1085	LICENCIA MI ESCUELA.COM	170,000
INV/1086	CONTROLLER M221-40IO TR.SOU SCHNEIDER (CONTROLADOR LOGICO)	9,036
INV/1087	CONTROLLER M221-40IO TR.SOU SCHNEIDER (CONTROLADOR LOGICO)	9,036
INV/1088	LIBRERO ABIERTO FABRICADO EN LAMINADO DE 28MM EN COSTADOS, 19/16MM EN PUERTAS Y FONDO, CANTOS PVC MOLDURA "T" DE 1MM, 5 ENTREPAÑOS FIJOS. COLOR CHOCOLATE	3,619
INV/1089	LIBRERO ABIERTO FABRICADO EN LAMINADO DE 28MM EN COSTADOS, 19/16MM EN PUERTAS Y FONDO, CANTOS PVC MOLDURA "T" DE 1MM, 5 ENTREPAÑOS FIJOS. COLOR CHOCOLATE	3,619
INV/1090	LIBRERO CERRADO (TIPO GABINETE) FABRICADO EN LAMINADO PLASTICO DE 28MM EN COSTADOS Y TAPA, 19MM EN ENTREPAÑOS, 16MM EN FONDO Y PUERTAS, CON CHAPA DE SEGURIDAD. COLOR CHOCOLATE.	4,675
INV/1091	LIBRERO CERRADO (TIPO GABINETE) FABRICADO EN LAMINADO PLASTICO DE 28MM EN COSTADOS Y TAPA, 19MM EN ENTREPAÑOS, 16MM EN FONDO Y PUERTAS, CON CHAPA DE SEGURIDAD. COLOR CHOCOLATE.	4,675
INV/1092	LIBRERO CERRADO (TIPO GABINETE) FABRICADO EN LAMINADO PLÁSTICO DE 28MM EN COSTADOS Y TAPA, 19MM EN ENTREPAÑOS, 16MM EN FONDO Y PUERTAS. CON CHAPA DE SEGURIDAD COLOR CHOCOLATE, 5 ESPACIOS.	4,872
INV/1093	LIBRERO CERRADO (TIPO GABINETE) FABRICADO EN LAMINADO PLÁSTICO DE 28MM EN COSTADOS Y TAPA, 19MM EN ENTREPAÑOS, 16MM EN FONDO Y PUERTAS. CON CHAPA DE SEGURIDAD COLOR CHOCOLATE, 5 ESPACIOS.	4,872
INV/1094	LIBRERO CERRADO (TIPO GABINETE) FABRICADO EN LAMINADO PLÁSTICO DE 28MM EN COSTADOS Y TAPA, 19MM EN ENTREPAÑOS, 16MM EN FONDO Y PUERTAS. CON CHAPA DE SEGURIDAD COLOR CHOCOLATE, 5 ESPACIOS.	4,872
INV/1095	LIBRERO CERRADO (TIPO GABINETE) FABRICADO EN LAMINADO PLÁSTICO DE 28MM EN COSTADOS Y TAPA, 19MM EN ENTREPAÑOS, 16MM EN FONDO Y PUERTAS. CON CHAPA DE SEGURIDAD COLOR CHOCOLATE, 5 ESPACIOS.	4,872
INV/1096	IMPRESORA HP LASERJET PRO	2,558
	TOTAL BIENES MUEBLES	8,955,587

08

000067

- - - La Licenciada Alejandra Hernández Bañuelos, Abogada General de la Universidad Tecnológica del Sur del Estado de Morelos, con fundamento en los artículos 27, fracción V y 31, fracción XLII del Estatuto Orgánico de la Universidad Tecnológica del Sur del Estado de Morelos, publicado en el Periódico Oficial "Tierra y Libertad" número 5084, de fecha diecisiete de abril de dos mil trece. -----

----- **CERTIFICA:** -----

- - - La presente copia fotostática constante de SESENTA Y OCHO (68) hojas útiles, por el lado anverso, es copia fiel y exacta de su original de la que fue sacada, que tuve a la vista y que obra en los archivos de esta Universidad. -----

- - - Puente de Ixtla, Morelos, a tres de octubre de dos mil dieciséis. -----



LIC. ALEJANDRA HERNÁNDEZ BAÑUELOS

